

広報

たかはま

2011
4/15
APRIL
No.1145

- 主な内容**
- ❖4月24日(日)は高浜市議会議員一般選挙の投票日
 - ❖平成23年度人事異動
 - ❖高浜市立幼稚園評議員募集
 - ❖高浜市消防団新役員決定
 - ❖ウォーキング参加者募集

表紙 イタリア気分を味わう



「投票であなたが決める 高浜の未来」

4月24日(日)は 高浜市議会議員一般選挙の 投票日です

投・開票速報 市公式ホームページ <http://www.city.takahama.lg.jp/>

問合せ先 高浜市選挙管理委員会(市役所行政契約グループ内) ☎52-1111(内線366)

4月24日(日)は高浜市議会議員一般選挙の投票日です。
尊い一票を無駄にしないよう、皆さん、投票日にはかならず投票に出かけましょう。

なお、選挙は選挙期日(投票日)に投票所で投票をすることを原則としていますが、投票日に都合の悪い方は、期日前投票制度などをご利用ください。

※期日前投票所・不在者投票所は、市役所『地下教養室』です。

投票日時 4月24日(日) 午前7時～午後8時

投票場所 市内11か所の投票所(一覧表をご覧ください)

開票日時 4月24日(日) 午後9時～

開票場所 市役所4階会議室

投票できる方

この選挙に投票できる方は次の条件をすべて満たしている方です。

- ・年齢が満20歳以上(平成3年4月25日以前の出生者)の方
- ・日本国民
- ・平成23年1月16日以前に住民票が作成され(または転入届を提出し)、引き続き高浜市の住民基本台帳に記録されている方
- ・高浜市の選挙人名簿に登録されている方

選挙公報について

選挙公報は、中日新聞の朝刊に折り込む方法によりお届けします。

中日新聞を購読されていない方には、新聞販売店から郵便受けなどに投かんする方法によりお届けします。

なお、お届け日は、4月20日ごろを予定していますが印刷などの状況により、多少前後する場合があります。

選挙公報は、市役所、いきいき広場、各公民館などにも用意してありますので、ご利用ください。

投票日に都合の悪い方は 期日前投票などをご利用ください

期日前投票

仕事や旅行などの用務で投票日に投票することができない方は、期日前投票ができます。

なお、投票日には選挙権を有することとなるが、投票を行おうとする日には未だ選挙権を有しない方(例えば、投票日には20歳を迎えるが、投票日前では未だ19歳であり選挙権を有しない方など)は、期日前投票をすることができませんが、例外的に不在者投票をすることができます。(不在者投票所は市役所地下教養室です。)

期日前投票ができる方

仕事や旅行、レジャー、冠婚葬祭の用務があるなど、一定の事由に該当すると見込まれる方。

期間 4月18日(月)～4月23日(土)
時間 午前8時30分～午後8時
場所 市役所 地下教養室
持ち物 投票所入場券が届いている場合は、持参してください。
手順

①宣誓書に必要事項を記入して受付に提出します。

②投票用紙の交付を受けます。

③記載台で投票用紙に候補者の氏名を記載し、それを直接投票箱に入れます。(投票用紙を封筒に入れたり、署名する必要はありません。)

※不在者投票の方は、従来どおり投票用紙を封筒に入れて、署名する方法です。

他市町村で行う不在者投票

旅行先や滞在先で行う不在者投票や指定を受けた病院、老人ホームなどで行う不在者投票の方法は、投票用紙などを高浜市から滞在地に郵送するため、投票手続きに日数がかかりますので、早めに滞在地の選挙管理委員会や入所施設に申し出てください。

郵便などによる不在者投票

自分の意思で自署できる方で、別表1に該当する方は、郵便などによる不在者投票ができます。

利用にはあらかじめ「郵便等投票証明書」が必要です。必要な方は、市選挙管理委員会へ申し出てください。

また、郵便などによる不在者投票をすることができない選挙人で、自ら投票の記載をすることができない方で別表2に該当する方は、あらかじめ市の選挙管理委員会の委員長に届け出た者(選挙権を有

《別表1》

郵便などによる不在者投票の対象者

交付手帳	身体障害者手帳	戦傷病者手帳
障がいの種類		
両下肢・体幹	1級または2級	特別項症から第2項症まで
移動機能		—
心臓・じん臓・呼吸器・ぼうこう・直腸・小腸	1級または3級	特別項症から第3項症まで
免疫の障がい	1級から3級	—
肝臓	1級から3級	特別項症から第3項症まで
介護保険	介護状態区分	
要介護者	要介護5	

する者に限り)に投票に関する記載をさせることができます。詳しくは、選挙管理委員会へ問い合わせてください。



《別表2》

郵便などによる不在者投票における代理記載制度対象者 上記の該当者のうち

交付手帳	身体障害者手帳	戦傷病者手帳
障がいの種類		
上肢もしくは視覚	1級	特別項症から第2項症まで

あなたの投票所はこちらです

	<p>第6投票区</p> <p>高取公民館</p> <p>清水町一～八丁目、神明町五～七丁目、豊田町三丁目、本郷町一～六丁目、向山町一～六丁目</p>	<p>投票所入場券に記載されている投票所以外では投票できません。お出かけのときは、入場券で投票所を確認してください。(投票所一覧表を参照してください。)</p> <p>駐車場のない投票所もありますので、できるだけ徒歩か自転車などをご利用いただき、交通混雑の緩和にご協力ください。</p>	
	<p>第7投票区</p> <p>高浜市役所</p> <p>青木町二～五丁目、春日町五・六丁目、沢渡町五丁目、稗田町一・二丁目</p>		<p>第1投票区</p> <p>吉浜北部保育園</p> <p>小池町一～三丁目・六丁目、新田町一～四丁目、八幡町一～六丁目</p>
	<p>第8投票区</p> <p>高浜小学校</p> <p>青木町一丁目・六～九丁目、稗田町四～六丁目</p>		<p>第2投票区</p> <p>吉浜公民館</p> <p>呉竹町四・五丁目、小池町四・五丁目、神明町一～四丁目・八丁目、豊田町一・二丁目、屋敷町四～六丁目、湯山町二・三丁目</p>
	<p>第9投票区</p> <p>勤労青少年ホーム</p> <p>二池町三・四丁目、論地町一～五丁目</p>		<p>第3投票区</p> <p>吉浜保育園</p> <p>呉竹町一～三丁目・六・七丁目、新田町五丁目、屋敷町一～三丁目・七丁目、芳川町一・二丁目</p>
	<p>第10投票区</p> <p>高浜南部公民館</p> <p>碧海町一～五丁目、二池町一・二・五・六丁目</p>		<p>第4投票区</p> <p>大山公民館</p> <p>春日町一～四丁目・七丁目、沢渡町一～三丁目、湯山町一丁目、芳川町三・四丁目</p>
	<p>第11投票区</p> <p>高浜南部保育園</p> <p>田戸町一～七丁目</p>		<p>第5投票区</p> <p>女性文化センター</p> <p>沢渡町四丁目、稗田町三丁目、湯山町四～八丁目</p>

平成23年度

人事異動

市では、平成23年度よりスタートする第6次高浜市総合計画および高浜市自治基本条例を着実に、かつ、スピーディーに実行・推進する体制を整備するための人事異動を4月1日付けで行いました。

人事異動 ()内は旧任

- 部長級**
- 地域協働部長
加藤 元久(市民総合窓口センター長)
 - 市民総合窓口センター長
新美 龍二(福祉部長)
 - 福祉部長兼福祉企画グループリーダー事務取扱
神谷美百合(地域政策グループリーダー)



- 主幹級**
- 危機管理グループリーダー
亀井 勝彦(都市政策部主査)
 - 危機管理グループ主幹
三井まゆみ(こども未来部主幹)
 - 地域政策グループリーダー
岡島 正明(地域協働部主幹)
 - 収納グループリーダー
内藤 克己(行政管理部主幹)
 - 市民総合窓口センター主幹
山田みどり(市民総合窓口センター副主幹)
 - 市民総合窓口センター主幹
清水 康弘(都市政策部主幹)
 - 地域福祉グループリーダー
杉浦 崇臣(高浜市社会福祉協議会事務局長)

- 主幹級**
- こども未来部主幹
磯村 順司(こども未来部副主幹)
 - こども未来部主幹
神谷 義直(地域協働部主査)
 - 都市政策部主幹
田中 秀彦(都市政策部主査)
 - 行政管理部主幹
山下 浩二(高浜市総合サービス株式会社総務課長)
 - 会計管理者兼会計グループリーダー
橋本 貞二(市民総合窓口センター主幹)
 - 高浜市社会福祉協議会事務局長
長谷川宜史(地域福祉グループリーダー)
 - 高浜市総合サービス株式会社総務課長
板倉 宏幸(市民総合窓口センター主査)

新規採用

- 副主幹級**
- 福祉部副主幹
北尾 暢秀
 - 教育委員会事務局副主幹
杉浦 圭子

退職

- 部長級**
- 岸上 善徳(地域協働部長)
 - 川角 満乗(会計管理者)
- 主幹級**
- 尾崎常次郎(危機管理グループリーダー)
 - 石川 俊哉(危機管理グループ主幹)
 - 中谷 展明(収納グループリーダー)
 - 稲垣 弘志(行政管理部主幹)
- 副主幹級**
- 寺床慎也(福祉部副主幹)

問合せ先 市役所人事グループ ☎52-1111(内線209)

皆さまの意見をお寄せください

都市計画マスタープラン みどりの基本計画(案)

都市計画マスタープラン・みどりの基本計画、各計画(案)に対する意見・提案を募集します。

募集期間 4月15日(金)~5月13日(金)

閲覧場所 市役所都市整備グループ

対象 市内在住・在学・在勤の方もしくは市内に事務所を有する法人

意見の提出方法 募集期間に、住所・氏名・計画に対する意見を記入のうえ、郵送かファクス、Eメールで都市整備グループへ提出してください。

※提出された意見などは公表することがあります。また、意見に対する個別の回答は行いません。

問合せ先 市役所都市整備グループ ☎444-1398(住所不要)

☎52-1111(内線278) FAX52-1110 keikaku@city.takahama.lg.jp



市政

MUNICIPAL ADMINISTRATION TOPICS

トピックス

高浜市立幼稚園 評議員募集

市では住民の皆さんの意向を把握し反映させ、その協力を得て、開かれた幼稚園運営を推進することを目的として、幼稚園評議員を募集します。

幼稚園評議員は、幼稚園教育に関する識見を有する方やPTA代表などのほか、市民の皆さんにも参加していただきます。

対象 市内在住の20歳以上で幼稚園教育に関心のある方

※ただし、幼稚園に入園している幼児の世帯員は除きます。

仕事 幼稚園教育に意見を述べらる。

任期 1年

募集人数 1人

※面接によって決定します。

申込方法 こども育成グループに備え付けの応募用紙で申し込んでください。

申込期限 4月28日(木)

問合せ先

市役所こども育成グループ

☎52111111 (内線315)



平成23年度 市税などの納期限を お知らせします

広報たかはま3月1日号に掲載の納期限一覧表中、12月の納期に誤りがありましたので、お詫びして訂正します。

問合せ先

市役所収納グループ

☎52111111 (内線242)

平成23年度 市税などの納期限一覧表〈訂正後〉

区分	市・県民税	固定・都市計画税	軽自動車税	国民健康保険税	介護保険料	後期高齢者医療保険料
4月				1期(5/2)	1期(5/2)	
5月		1期・全期(5/31)	全期(5/31)			
6月	1期・全期(6/30)			2期(6/30)	2期(6/30)	
7月		2期(8/1)				1期(8/1)
8月	2期(8/31)			3期(8/31)	3期(8/31)	2期(8/31)
9月						3期(9/30)
10月	3期(10/31)			4期(10/31)	4期(10/31)	4期(10/31)
11月				5期(11/30)	5期(11/30)	5期(11/30)
12月		3期(12/26)		6期(12/26)	6期(12/26)	6期(12/26)
24年1月	4期(1/31)			7期(1/31)	7期(1/31)	7期(1/31)
2月		4期(2/29)		8期(2/29)	8期(2/29)	8期(2/29)
3月						

児童扶養手当 振り込みました

児童扶養手当受給者の方に、4月11日に指定された口座に振り込みました。

手当受給資格者で、まだ申請をしていない方は、ご連絡ください。

受給資格者 父または母がいないか、父または母が障がい（身体障害者手帳1級か2級の一部）

状態にある家庭で、18歳到達年度未までの児童または20歳未満で障がいの状態にある児童を養育している方。

※所得制限があります。なお、公的年金受給者は対象外です。

また、平成22年の全国消費者物価指数の下落により、平成23年度の児童扶養手当額については、次のとおり変更となります。

- ・全部支給（月額） 4万1,720円→4万1,550円
- ・一部支給（月額） 4万1,710円→9,850円→4万1,540円→9,810円

※今回の振り込みについては、平成22年度分（平成22年12月～平成23年3月）ですので、支給額に変更はありません。

問合せ先

いきいき広場内地域福祉グループ

☎52110871

高浜市消防団 新役員決定

高浜市消防団の新役員が決定しました。

問合せ先

・市役所危機管理グループ

☎52111111（内線332）

・高浜消防署

☎5211190（内線27）

●本団●



団長
酒井 美貴



副団長
内藤 正吾



分団長
神谷 慎介



副分団長
石原 史也

●中部地区●

●南部地区●



分団長
石川 博則



副分団長
沢田 則之



分団長
広瀬 善己



副分団長
山下 友和



分団長
野々山 啓



副分団長
川角 拓也

●北部地区●

●東部地区●

高浜市消防団 入退団式を開催

4月3日、平成23年度高浜市消防団入退団式が開催され、団員・関係者ら約200人が参加しました。

式典では、永年消防団長として消防団活動に尽力いただいた山本公一郎前消防団長に、吉岡市長より感謝状が贈呈されました。

また、真新しい活動服に袖を通した新入団員たちが、酒井新団長のもと、「全体の奉仕者として人命および財産を災害から保護するため、法令を守り良心に従って誠実に消防団員としてその職務を遂行することを誓います」と宣誓しました。

この日、多年にわたり消防団活動に尽力いただいた先輩団員から、今後地域防災の担い手となる新入団員へ熱い思いを込めたバトンが引き継がれたと共に、老朽化のため新調した、高浜市消防団の分団旗もお披露目されました。



情報ファイル information file



税

国民健康保険税 第1期の納期限は 5月2日(月)です

国民健康保険税(国保税)は、皆さんの医療費の支払いに充てられる目的税です。

納期限内に納めていただかないと、国民健康保険事業の運営に支障をきたすこととなります。かならず納期限内に納めましょう。

国保税を納めるには口座振替が便利で安心です。納期ごとに金融機関または、コンビニなどに出向いて国保税を納める必要がなく、預金口座から自動的に引き落とされますので、納め忘れがありません。

申込用紙は、金融機関が市民窓口グループにあります。通帳と通帳に使用している印鑑をお持ちになって手続きをしてください。

なお、口座振替をご利用の方は、残高をご確認ください。

問合せ先

市民窓口グループ
☎52-1111(内線261・262)

し尿

5月のし尿収集

5月のし尿収集作業日程は、表のとおりです。

作業は、天候などの理由で2

3日前後することがあります。

申込先(収集業者)

高浜衛生株

☎53-0516

問合せ先

市民生活グループ

☎52-1111(内線263)

5月 し尿収集作業日程表

月日	曜日	区 域	月日	曜日	区 域
5月1日	日		16日	月	碧海町二～五丁目
2日	月	青木町六～九丁目	17日	火	芳川町、田戸町二・三丁目
3日	火	青木町二～五丁目	18日	水	田戸町三・四丁目
4日	水	春日町一～七丁目	19日	木	田戸町五～七丁目
5日	木		20日	金	本郷町
6日	金	湯山町、神明町、沢渡町	21日	土	
7日	土		22日	日	
8日	日		23日	月	呉竹町二～六丁目
9日	月		24日	火	呉竹町六・七丁目、屋敷町一～三丁目
10日	火		25日	水	屋敷町四～七丁目
11日	水	稗田町一～五丁目	26日	木	向山町一～六丁目
12日	木	稗田町五・六丁目、二池町一～三丁目	27日	金	向山町六丁目、小池町
13日	金	二池町四～六丁目	28日	土	
14日	土		29日	日	
15日	日		30日	月	小池町、新田町、八幡町
			31日	火	論地町、清水町

中部国際空港・三河安城駅へは 便利な路線バスをご利用下さい

*三河高浜駅前(西口)発時刻

中部国際空港行き 6:11 6:51 9:11 10:16 12:41
13:41 15:31 16:41 19:21

—— 中部国際空港までの所用時間(最速)39分 ——

三河安城駅前行き 9:01 11:31 12:26 14:21 15:26
(△は南安城駅行き) 17:56 19:41 △21:11 △22:21

*高浜神明前 発時刻

・中部国際空港行きは、三河高浜駅前発の5分前
・三河安城駅前行きは、三河高浜駅前発の5分後

知多乗合(株)
☎0569-21-5234

広告

相続・遺言 無料相談会!

4月9(土)・23(土)そして平日も開催中!



司法書士 今井裕司

こんなお方はご相談下さい!

- 相続についていろいろ聞きたい
- 遺言書の必要って? 作り方は?

開催地 / 刈谷駅0分 南口ファミマ2階

刈谷市南桜町1-73 司法書士法人

あいち司法&相続

0120-130-914

広告

児童センター

小物入れ作り

とき 5月14日(土) 午前10時～
正午

ところ 東海児童センター

対象・定員 小学生15人

材料費 100円

内容 ペットボトルでかわいい小物入れを作ります。

持ち物 手さげ袋

申込期間・方法 4月22日(金)～30日(土)に、材料費を添えて東海児童センターへ直接申し込みください。

※申込受付は、午前9時からです。

※定員になりしだい締め切りします。

問合せ先 東海児童センター
☎52151266

母の日の プレゼント作り

とき 5月14日(土) 午前10時～
11時30分

ところ 吉浜児童センター

対象・定員 小学生20人

材料費 100円

内容 フェルトで「ピンクッション」作り

持ち物 手さげ袋、水筒

申込期間・方法 4月22日(金)～30日(土)に、材料費を添えて吉浜児童センターへ直接申し込みください。

※申込受付は、午前9時からです。

※定員になりしだい締め切りします。

問合せ先

吉浜児童センター
☎52101019

5月の紙芝居・ 青空紙芝居の日

※随時参加できます。

※雨天の時は、各児童センターで行います。

問合せ先

・東海児童センター
☎52151266
・中央児童センター
☎5213014
・吉浜児童センター
☎52101019
・翼児童センター
☎54128833

とき		ところ	内容
5月9日(月)	紙芝居	中央児童センター	スタンプ遊び
		翼児童センター	布を使って遊ぼう
	青空紙芝居	後世山公園	わらべ歌で遊ぼう
		丸畑公園	風車で遊ぼう
5月16日(月)	紙芝居	東海児童センター	新聞紙で遊ぼう
		吉浜児童センター	わらべうたで遊ぼう
	青空紙芝居	後世山公園	パラシュート作り
		丸畑公園	固定遊具で遊ぼう
5月23日(月)	紙芝居	中央児童センター	バルーンで遊ぼう
		翼児童センター	かえる作り
	青空紙芝居	後世山公園	動物をさがそう
		丸畑公園	風車作り
5月30日(月)	紙芝居	東海児童センター	ボールで遊ぼう
		吉浜児童センター	新聞紙で遊ぼう
	青空紙芝居	後世山公園	玉入れで遊ぼう
		丸畑公園	ロケットで遊ぼう

カワラッキーフレンズから のぼり旗の寄贈

毎月19日は 「家族そろって食べる日」

4月3日の春の鬼みちまつりで「毎月19日は家族そろって食べる日」ののぼり旗がお披露目されました。

この旗は、カワラッキーフレンズとして積極的に食育活動している(株)おとうふ工房いしかわの会社設立20周年記念事業の一環として、3月4日に寄贈していただいたものです。

今後、カワラッキーフレンズの店舗などで19日の「食育の日」の啓発に活躍します。



消 防

防災管理新規講習

とき 5月20日(金) 午前10時30分～午後4時
 ところ 碧南市文化会館

対象 防災管理者に選任予定の方で、甲種防火管理者の資格を有している方

定員 30人(先着順)
 受講料 2,000円(当日徴収)

申込期間 4月25日(月)～28日(木)
 (午前8時30分～午後5時まで)

※定員になりしだい締め切ります。

※申込書は、申込場所か衣浦東部広域連合ホームページから入手できます。

※申込時に写真(縦4cm×横3cm)3か月以内の証明写真1枚)が必要です。

※電話と郵送による申し込みは受付できませんので消防局予防課か消防署窓口へ申し込んでください。

申込・問合せ先

・衣浦東部広域連合消防局予防課予防係
 ☎063-01-030

・高浜消防署予防係
 ☎52-1190

その他

ママプチさろん

これからママになる方の教室です。今回は、みんなでクッキングをします。妊娠中に必要な、バランスの良い食事を作ったり、管理栄養士によるアドバイスが受けられます。

内容 調理実習・プチ健康講話
 (妊娠中の食事について)
 とき 5月13日(金) 午前10時～11時30分
 ところ いきいき広場3階クッキングスタジオM

対象・定員 妊婦10人
 持ち物 母子健康手帳・エプロン
 費用 300円

申込方法 5月10日(火)までに保健福祉グループへ電話で申し込んでください。

※定員になりしだい締め切りします。

問合せ先

いきいき広場内保健福祉グループ
 ☎52-6007-1

小麦病害防除の実施

小麦の安定生産に向けて、病害防除を実施します。

散布作業は、住宅周辺、公共施設、隣接作物などの周辺は暖行区を設け十分注意して作業を行い、強風など、飛散の可能性がある場合は作業をしません。散布作業中は、危険ですので、近寄らないようにお願いします。

作業中の音など、ご迷惑をおかけしますが、ご理解、ご協力をお願いします。

散布時期 4月中旬～5月中旬
 散布場所 小麦栽培ほ場(小池町、清水町、神明町、豊田町)

使用薬剤 小麦赤かび病殺菌剤(農水省登録農薬)

問合せ先 JAあいち中央営農部営農資材課・農畜産課

☎73-4402(資材)
 ☎73-4406(農畜産)



求 人 情 報

—3月15日現在—

事業内容 求人番号	事業所 所在地	職種	年齢(歳)	賃金(円)	就業時間
大 工 工 事 23110-02151811	湯山町	経理総務事務	不問	140,000～ 200,000	9:00～18:00
設 備 工 事 23110-01707511	碧海町	システム キッチン・ ユニットバス の 取 付	35歳 以下	200,000～ 400,000	7:00～17:00
一般貨物自動車運送 23110-01780211	八幡町	4tドライバー	18歳 以上	250,000～ 300,000	8:00～17:00 17:00～2:00

※広報発行時点で充足・取消となっている場合がありますので、ご注意ください。

問合せ先 刈谷公共職業安定所 ☎21-5001

善意をありがとうございます

(敬称略)

市へ
 内藤治代、JAあいち中央、平成22年度
 高浜幼稚園PTA会長 中川幸枝、平成
 22年度高取幼稚園PTA会長 黒野夕
 香里、碧海信用金庫 理事長増田昌史
 社会福祉協議会へ
 高浜小学校ボランティア委員会



催し



講座

日 日時	持 持ち物
場 場所	他 その他
募 募集対象・人数	申 申込先・申込方法
定 定員	問 問合せ先
費 費用	

かわら美術館 中級者電動ロクロ教室

- 日**・Aコース(木・金曜日)
6月2日(木)、3日(金)、9日(木)、10日(金)、16日(木)、17日(金)、7月8日(金)、31日(日)の全8回
- ・Bコース(土・日曜日)
6月4日(土)、5日(日)、11日(土)、12日(日)、18日(土)、19日(日)、7月9日(土)、31日(日)の全8回
- 午後1時30分～4時(最終日のみ午前9時30分～正午)
- 場**かわら美術館2階陶芸創作室(最終日のみ講義室)
- 募**各コース14人(先着順)
- 費**9,900円(最終日に修了証を発行します)
- 申**4月27日(水)午前9時よりミュージアムショップまたは、ファクスにて受け付けします。
- 問**かわら美術館
☎52-3366 FAX52-8100



お地藏さんをつくろう

- 日**5月22日(日) 午後1時30分～4時
- 場**かわら美術館2階陶芸創作室
- 募**40人(先着順)
- 費**高校生以上1,000円、中学生以下450円
- 申**4月22日(金)午前9時よりミュージアムショップまたは、ファクスにて受け付けします。
- 問**かわら美術館
☎52-3366 FAX52-8100

竹林の間伐 (野外体験学習)ツアー

たけのこが顔を出し、自然のおいしい恵みに会える時期、高浜工業株式会社さんの協力のもと、竹林の間伐体験を行います。

今の季節に見られるたけのこを探して持ち帰ることもできます。

- 日**5月3日(火) 午前9時30分～午後1時

- 場**高浜工業株式会社
- 募**小学生20人(保護者同伴も可)
※定員になりしだい締め切ります。

- 費**無料
- ※長袖、長ズボン、ぼうし、長靴、手袋、手ぬぐい、汚れても良い服装でお越しください。

- 持**水筒、のこぎり・スコップ(用意できる方)
- ※雨天時は、カッパ上下、着替え一式。
- ※集合場所・時間は、高浜エコハウス(市民センター西)に午前9時30分集合。

- 申**4月19日(火)～5月1日(日)までの午前9時～午後5時(月・木曜日を除く)の間に高浜エコハウスへ電話(☎52-2299)で申し込んでください。

- 問**市民生活グループ
☎52-1111(内線263)

2011年度 たかはまおもちゃ病院 開院予定日

壊れたおもちゃを持って、お気軽にお越しください。

- 日**毎月第3土曜日 午前10時～午後3時(4月16日、5月21日、6月18日、7月16日、8月20日、9月17日、10月15日、11月19日、12月17日、1月21日、2月18日、3月17日)

- 場**高浜エコハウス
- 費**治療(修理)代は無料ですが、部品代(実費)をいただくことがあります。

※事前予約は不要です。

※壊れたおもちゃの部品、箱や説明書も一緒にお持ちください。治療しやすくなります。

※その場で治せないおもちゃは、1か月程度お預かり(入院)します。治療の結果、治らないこともあります。また、より症状が悪化してしまう可能性もあることをご承知ください。

※保証期間内のおもちゃ、高度な電子おもちゃ、危険なおもちゃなどについては取り扱いできません。

※おもちゃドクターも募集中。興味のある方は、一度見学にお越しください。

- 問**いきいき広場日本福祉大学高浜事業室

☎090-6592-1573



健康づくり推進委員ひがしグループ主催

ウォーキング

参加者募集!!

と き 第1回目 5月14日(土)
第2回目 6月ごろ
第3回目 9月ごろ
第4回目 10月ごろ
午前8時～10時ごろまで

※1回のみ参加も可能です。お気軽にどうぞ!

2回目以降の詳細は広報でお知らせしていきます。

集合場所 JAあいち中央高取支店駐車場 8時集合

※雨天中止(小雨でも中止します)

申込期日 第1回目締切 5月10日(火)

対象 市民

定員 20人程度 参加費 無料

持ち物 タオル・水筒、動きやすい格好(ジャージ、スニーカーなど)

花と緑であふれる稗田川を皆さんと一緒に歩きませんか?季節によってライラック、彼岸花などが楽しめますよ。30分コースと50分コースがあるので、ご自分のペースで歩くことができます。お気軽に参加してください。

朝歩くと気分がいいですよ!
皆さん一緒に歩きませんか?



申込・問合せ先 いきいき広場内保健福祉グループ ☎52-9871

■ 東北地方太平洋沖地震 支援状況 ■

このたびの東北地方太平洋沖地震により被害を受けられた被災地の皆さまに、心からお見舞い申し上げます。高浜市では、国、県、近隣市町村や関係機関と協力して、一日も早い復興に向けて可能な限り継続的な支援を行ってまいります。

市民の皆さまにおかれましては、義援金や支援物資など多くの温かいご支援ご協力をいただき、心からお礼申し上げます。

義援金 8,365,753円(4月4日現在)

お寄せいただきました義援金は、日本赤十字社および中央共同募金会を通じて被災地へ送らせていただきました。

支援物資

3月23日～28日まで、高浜エコハウスにて市民の皆さまや企業からの支援物資の受付を行いました。

206人の方にご提供いただき、次のとおり被災地へ支援物資を搬送いたしました。

■保存米飯…15箱 ■乾パン…2箱 ■即席めん…17箱

■缶切り不要の缶詰…14箱 ■粉ミルク…8箱

■紙おむつ(大人用、乳幼児用)…74箱 ■生理用品…18箱

※箱数は1品目ごとに詰めたダンボールの数です。

問合せ先 いきいき広場内地域福祉グループ ☎52-9871

学生ボランティアの皆さんにご協力いただきました



高浜高校、高浜中学校、南中学校の有志の皆さんが、物資の受付作業のお手伝いをしてくださいました。

寄せられた物資の数を数えたり、品目ごとに段ボール箱に詰め込んだり、被災地のために尽力いただきました。

PREFEITURA DE TAKAHAMA INFORMA

高浜市役所のお知らせ



CLÍNICAS DE PLANTÃO EM MAIO 5月の休日等在宅当番医

☆ **Associação Médica de Takahama** Dias de consultas: Domingos e Feriados
Horário das consultas: 9h00~12h00、13h30~17h00

CLÍNICAS E ESPECIALIDADES MÉDICAS			
1/Maio	CLÍNICA TAKAHAMA AI (GINECOLOGISTA)	YUYAMA-CHO	☎54-5161
3/Maio	CLÍNICA IZUKA (DERMATOLOGISTA)	SAWATARI-CHO	☎52-5211
4/Maio	CLÍNICA YOSHIHAMA	KURETAKE-CHO	☎52-5110
5/Maio	CLÍNICA KAMIYA (ORTOPEDIA)	SAWATARI -CHO	☎52-5221
8/Maio	CLÍNICA TSUBASA (CLÍNICA GERAL)	SHINMEI-CHO	☎54-5283
15/Maio	CLÍNICA KINUURA (ORTOPEDIA E UROLOGIA)	SHINMEI-CHO	☎54-5255
22/Maio	CLÍNICA NAKATA (CLÍNICAGERAL)	SAWATARI-CHO	☎54-0606
29/Maio	CLÍNICA HISADA (OFTALMOLOGISTA)	SAWATARI-CHO	☎52-8146

※ Atenção! Nos dias 3 à 5 de Maio o horário das consultas serão das 9h00 ~ 12h00

☆ **Associação Odontológica de Takahama** Dias de consultas: Aos Domingos
Horário das consultas: 9h00~12h00

CLÍNICAS DENTÁRIAS (ODONTOLOGIA)			
1/Maio	YUYAMA DENTAL OFFICE	YUYAMA-CHO	☎54-0007
8/Maio	CLÍNICA ODONTOLÓGICA INAGAKI	HIEDA-CHO	☎52-5611
15/Maio	YUYAMA DENTAL OFFICE	YUYAMA-CHO	☎54-0007
22/Maio	CLÍNICA ODONTOLÓGICA KAJIKAWA	YUYAMA-CHO	☎52-6456
29/Maio	CLÍNICA ODONTOLÓGICA KIRARA	SHINMEI-CHO	☎54-5454

Atenção! Poderá haver alterações nos plantões, portanto confirme com antecedência.

Contato em casos de emergência (fora do horário de atendimento):

Centro de Informações para Tratamentos Médicos Emergenciais

(Tel: 36-1133 Página da internet <http://www.qq.pref.aichi.jp/>)

O vencimento da 1ª parcela do Seguro Nacional de Saúde (Kokumin Kenkou Hoken), será no dia 02 de maio (segunda-feira).

国民健康保険税第1期納期限は5月2日(月)です。

O Imposto de Seguro Nacional de Saúde (Kokuhozei) é destinado ao pagamento de despesas médicas. O atraso no pagamento, acarretará problemas nas atividades administrativas do Seguro Nacional de Saúde. Vamos efetuar sem falta o pagamento no prazo determinado.

Para pagar o Seguro Nacional de Saúde, a transferência bancária é um método prático e seguro.

Não há necessidade de ir a bancos ou lojas de conveniência, pois será automaticamente debitada de sua conta bancária, não havendo esquecimento nos pagamentos.

Os formulários encontram-se nas instituições financeiras e nos balcões de atendimento da Prefeitura.

É necessário trazer a caderneta bancária e o carimbo utilizado no banco para fazer os trâmites.

Aqueles que solicitarem o débito automático, por favor verifiquem o saldo da conta bancária.

Informações no Shimin Madoguchi Group.Tel: 52-1111 (ramais 261, 262)

【個別接種】

接種場所:市内医療機関(刈谷豊田総合病院高浜分院は除く)

種 別	対 象	内 容																								
日 本 脳 炎 1期	3歳以上7歳6か月未満 (積極的勧奨以外の方で右記の①～③対象の方はこの限りではありません)	<p>注意 従来の予防接種手帳につづられた「日本脳炎予防接種予診票」は使用できません。「日本脳炎予防接種予診票兼接種券」が必要となりますので保健福祉グループまでお問い合わせください。</p> <p>【積極的勧奨の方】※積極的に接種をすすめます。 A.平成22年度から3歳になるお子さんの1期初回接種の積極的勧奨を行っていただきます。対象者には、3歳児健診の案内にお知らせと「予診票券接種券」を同封しています。 B.平成23年度から4歳になるお子さんの1期追加接種の積極的勧奨を行います。対象者には、お知らせと「予診票券接種券」を個別通知して案内します。 ※転入などで通知が届いてない対象者の場合はお手数ですが保健福祉グループまでお知らせください。</p> <p>【接種スケジュール】</p> <table border="1" style="width:100%; text-align:center;"> <tr> <th colspan="3">日本脳炎1期</th> <th>日本脳炎2期</th> </tr> <tr> <td colspan="4">3歳以上7歳6か月未満で3回接種</td> </tr> <tr> <td>1回目 標準 3歳</td> <td>6日～ 28日</td> <td>2回目</td> <td>追加 標準 4歳</td> </tr> <tr> <td></td> <td>おおむね 1年後</td> <td></td> <td></td> </tr> <tr> <td></td> <td></td> <td></td> <td>9歳以上 13歳未満で 1回接種</td> </tr> <tr> <td></td> <td></td> <td></td> <td>1回</td> </tr> </table>	日本脳炎1期			日本脳炎2期	3歳以上7歳6か月未満で3回接種				1回目 標準 3歳	6日～ 28日	2回目	追加 標準 4歳		おおむね 1年後						9歳以上 13歳未満で 1回接種				1回
	日本脳炎1期			日本脳炎2期																						
3歳以上7歳6か月未満で3回接種																										
1回目 標準 3歳	6日～ 28日	2回目	追加 標準 4歳																							
	おおむね 1年後																									
			9歳以上 13歳未満で 1回接種																							
			1回																							
	7歳6か月以上9歳未満	<p>【積極的勧奨以外の方】</p> <ul style="list-style-type: none"> ・3歳以上7歳6か月未満の第1期予防接種を全く受けていない積極的勧奨以外の対象の方で、接種を希望される方は保健福祉グループまで問い合わせてください。 ・平成17年の勧奨差し控えによって接種できなかった第1期の不足分を第1期の期間および第2期の期間に接種ができるように改正されました。下記の方で、接種を希望される方は保健福祉グループまで問い合わせてください。 <p>①第1期初回接種のうち1回接種が済んだ方 3歳以上7歳6か月未満の方および9歳以上13歳未満の方に対して6日以上の間隔をおいて残りの2回の接種が行えるようになりました。</p> <p>②第1期初回接種のうち2回接種が済んだ方 3歳以上7歳6か月未満の方および9歳以上13歳未満の方に対して残りの1回の接種が行えるようになりました。</p> <p>③第1期予防接種を全く受けていない方 9歳以上13歳未満の方に対して、第1期予防接種の定められた間隔で3回の接種が行えるようになりました。</p>																								
日 本 脳 炎 2期	9歳以上13歳未満	<p>【積極的勧奨以外の方】</p> <p>7歳6か月まで（1期接種期間）に第1期追加接種まで終了している方は、第2期の対象となりますので接種を希望される方は保健福祉グループまで問い合わせてください。</p>																								

【相談】

会場:いきいき広場

種 別	日 程	実施時間	内 容	備 考
栄 養 相 談	24日(火)	13:30~15:30 (1人30分程度)	糖尿病・高血圧・骨粗しょう症などの方を対象とした、管理栄養士による食生活や栄養面に関する相談	

【予防接種】 転入された方は、ご連絡ください。

会場:保健センター

種 別	日 程	受付時間	対 象	持ち物	備 考
B C G	30日(月)	13:00~14:15	生後6か月未満の未接種児	・母子健康手帳 ・予診票	
D P T 1期 (ジフテリア・百日せき・破傷風)	9日(月) 31日(火)	13:00~14:15	生後3か月~7歳6か月未満の未接種児 ※20~56日の間隔で3回接種します。	・母子健康手帳 ・予診票	・追加接種は、3回目接種の1年後に行います。
急性灰白髄炎 (ポリオ)	17日(火)	13:00~14:15	生後3か月~7歳6か月未満の未接種児 ※41日以上の間隔をあけて2回投与します。	・母子健康手帳 ・予診票	

【個別接種】

接種場所:市内医療機関(刈谷豊田総合病院高浜分院は除く)

種 別	接種期間	対 象	持ち物	備 考	
M R (麻しん・風しん混合)	1期	通 年	1歳から2歳に至るまでの児 ※1歳のお誕生日を迎えたら、優先的に接種しましょう。	・母子健康手帳 ・予診票	市内医療機関へ電話予約をして接種を受けてください。
	2期	平成23年4月~平成24年3月 *なるべく早く受けてください	年長に相当する年齢の方(平成17年4月2日~平成18年4月1日生まれ)		
	3期		中学1年生に相当する年齢の方(平成10年4月2日~平成11年4月1日生まれ)		
	4期		高校3年生に相当する年齢の方(平成5年4月2日~平成6年4月1日生まれ)		
D T (ジフテリア・破傷風混合)	2期	平成23年4月~平成24年3月 *なるべく早く受けてください	小学6年生に相当する年齢の方(平成11年4月2日~平成12年4月1日生まれ)	・母子健康手帳 ・予診票	市内医療機関へ電話予約をして接種を受けてください。

種 別	日 程	実施時間	内 容	備 考
病態栄養相談	10日(火)	9:00~11:30	糖尿病・脂質異常症・肥満など複数の疾患のある方へ、栄養・食生活相談を行います。	※衣浦東部保健所へ電話予約をしてください。
こころの健康医師相談(精神科医師)	3日(火)	14:00~16:00	精神科医師がこころの健康相談を行います。	
こころの健康相談(精神保健福祉相談員・保健師)	土・日・祝日を除く毎日	9:00~12:00 13:00~16:30	こころの病気や悩み、ひきこもりなどについて相談を行います。ひとりで悩まず、まずはご相談(来所・電話)ください。	予約不要
社会復帰教室	4日(水)	10:00~12:00	【対象】こころの病で通院している方	※衣浦東部保健所へ電話予約をしてください。
	18日(水)			
骨髄バンクドナー登録	毎週火曜日	9:00~11:00	ドナー登録 【登録できる方】18歳~54歳の健康な方	
エイズ抗体検査	毎週火曜日	9:00~11:00	匿名で検査ができます。	予約不要
	※第1・3火曜のみ、夜間も受付	18:00~19:00		

5月の 休日等在宅当番医

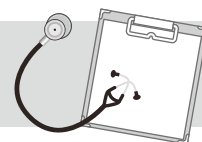

☆高浜市医師会 <診療日>日曜および祝日 <診療時間>9:00~12:00、13:30~17:00

5月1日	高浜愛レディースクリニック	湯山町	☎54-5161
3日	猪塚皮フ科	沢渡町	☎52-5211
4日	吉浜クリニック	呉竹町	☎52-5110
5日	神谷整形外科	沢渡町	☎52-5221
8日	つばさクリニック	神明町	☎54-5283
15日	きぬうら整形外科泌尿器科	神明町	☎54-5255
22日	中田内科クリニック	沢渡町	☎54-0606
29日	ひさだ眼科	沢渡町	☎52-8146

※ただし、5月3日~5日の診療時間は9:00~12:00です。

☆高浜市歯科医師会 <診療日>日曜 <診療時間>9:00~12:00

5月1日	ユヤマデンタルオフィス	湯山町	☎54-0007
8日	稲垣歯科医院	稗田町	☎52-5611
15日	ユヤマデンタルオフィス	湯山町	☎54-0007
22日	かじかわ歯科	湯山町	☎52-6456
29日	キララ歯科	神明町	☎54-5454

なお、都合により変更する場合がありますので、ご確認のうえ受診してください。

診療時間外に、急病などで受診が必要なときは、

救急医療情報センター(☎36-1133・ホームページ <http://www.qq.pref.aichi.jp/>)にお問合わせください。



23年 5月の 保健ガイド



ひらいわ みお
平岩 滯ちゃん
(向山町五丁目)

問合せ・相談は **いきいき広場内保健福祉グループ ☎52-9871**

年間スケジュールは高浜市ホームページに掲載しています。

保健センターの開所時間は正午です。

各健診の受付時間は必ず守ってください。受付時間を過ぎた場合には、翌月の健診を受診していただくことになります。

お知らせ

母子保健事業の実施会場の変更について

予防接種以外の母子検診、相談などの会場が4月からいきいき広場3階に変更になります。お間違えのないようにお願いします。なお、駐車場は三河高浜駅西立体駐車場をご利用ください。駐車券をお渡しします。

【乳幼児・妊婦】 ★印については、個別通知をします。

会場:いきいき広場

種 別	日 程	受付時間	対 象	持ち物	備 考
4 か 月 児 健 診 離 乳 食 講 習	20日(金)	12:00~13:30	★平成23年1月生まれ	・母子健康手帳 ・4か月児健診アンケート ・バスタオル	赤ちゃんライブラリー (図書館より絵本の紹介と貸出しをします)
1歳6か月児健診 フッ化物歯面塗布	27日(金)	12:00~13:30	★平成21年10月生まれ	・母子健康手帳 ・歯ブラシ ・1歳6か月児健診アンケート	※歯みがきを済ませてからお越しください ※フッ化物歯面塗布は、希望児のみ実施します(料金300円)
2歳児・2歳6か月児 歯 科 健 診 フッ化物歯面塗布	13日(金)	12:00~13:30	(2歳児) 平成21年4月生まれ (2歳6か月児) 平成20年10月生まれ	・母子健康手帳 ・歯ブラシ	※歯みがきを済ませてからお越しください ※フッ化物歯面塗布は、希望児のみ実施します(料金300円)
3 歳 児 健 診	18日(水)	12:00~13:30	★平成20年4月生まれ	・母子健康手帳 ・3歳児健診アンケート	※歯みがきを済ませてからお越しください
育 児 相 談	9日(月)	9:30~11:00	就学前のお子さんとその家族	・母子健康手帳	※歯科相談を希望の方は歯ブラシを持参してください
あ か ち ゃ ん プ チ さ ろ ん	19日(木)	13:00~14:30	1歳未満のお子さんとその家族	・母子健康手帳	身体計測、母乳・離乳食・歯科・育児に関する相談、親子遊びなど
ま ま プ チ さ ろ ん	13日(金)	9:50~10:00	妊娠された方	・母子健康手帳 ・材料費実質徴収	プチ健康講話、ものづくり ※保健福祉グループへ電話予約をしてください (定員15人)
パ マ マ 教 室	28日(土)	9:00~9:15	お父さん、お母さんになる方	・母子健康手帳 ・筆記用具	・先着順(定員9組)、保健福祉グループへ電話予約をしてください 【会場】よしいけ保育園子育て支援センター
こ ん に ち は ! あ か ち ゃ ん 訪 問	随時	随時	生後4か月未満の赤ちゃんのいる全ての家庭(里帰り出産者も可)	・母子健康手帳 ・タオル	※留守番電話に伝言が残っていた方、里帰り中で市内に不在の方は保健福祉グループへ連絡してください。
母 子 健 康 手 帳 交 付	毎日	平日 8:30~19:00 土・日・祝日 8:30~17:00	妊娠された方 ※妊娠に気付いたら早めに医療機関を受診しましょう	医療機関などで妊娠届出書を受け取られた方はお持ちください	・保健福祉グループで交付します(保健センターでは交付できません) ※できるだけ妊娠11週までに届出をして、母子健康手帳の交付を受けましょう

高浜の海の生き物を しらべよう!

高浜の海の生き物の調査を実施します。
調査の後には、国土交通省の職員から採集
した生物の解説があります。

※お昼には、地元の食材を使った軽食もあります。



と き 5月4日(水) 午前11時集合(小雨決行)

と ころ 芳川町三丁目 あ・うん、瀬川化学工業西海岸

対 象 小・中学生(小学校3年生以下の児童は、保護者が同伴してください)

費 用 無料

申込期限 4月25日(月)※参加者全員の氏名、学年、学校名、電話番号をお知らせください。

申込・問合せ先 渡し場かもめ会 中川庄嗣

☎・FAX52-0405 メール tom-naka@katch.ne.jp



緑のカーテンを 育てよう

・ゴーヤの苗配布会・

当日は、渡し場かもめ会が毎月実施している海岸清
掃の活動日です。

海岸清掃にご協力いただいた方へゴーヤの苗をお
渡します。

と き 5月1日(日) 午前8時~9時 ※少雨決行

と ころ 芳川町一丁目安立荘西海岸

※滑らない靴、軍手着用のうえご参加ください。

参加費 無料

LEIA A PÁGINA EM PORTUGUÊS!

ポルトガル語のページを読んで下さい!

広報

たかはま

編集・発行 / 高浜市役所危機管理グループ

〒444-1398 愛知県高浜市青木町四丁目1番地2

TEL (0566) 52-1111 FAX (0566) 52-1110

http://www.city.takahama.lg.jp/

電子メール info@city.takahama.lg.jp

表紙

イタリア気分を味わう

霞池デイサービスセンターで施設利用者の皆さんなど
に、イタリア料理が振舞われました。好評につき、この食事
会は去年に引き続き2回目となり、会場には今回のテーマ
である「イタリア」を意識して国旗やボトルを並べ、おいしい
料理を堪能しながら、イタリア気分を味わいました。

早期配布にご協力ください。