

たかはま

2010
1/15

January • No.1115



表紙

楽しくておいしい
餅つき会

主な内容

- 確定申告は3月15日まで
- 市役所人事異動
- 健全財政の堅持
- がん検診を受診しましょう

確定申告は3月15日(月)までに

平成21年分の所得税の確定申告と納税は**3月15日(月)**が期限です。ご自身で所得と税額を正しく計算して、お早めに申告をしてください。

なお、申告書の提出は郵送が便利です。

◆問合せ先 ・ 確定申告に関する問合せ先 刈谷税務署 ☎21-6211

◆確定申告会場

ところ 刈谷税務署(刈谷市若松町1丁目46番地1 刈谷合同庁舎内)

とき 2月16日(火)～3月15日(月)

(土・日曜日を除く) 午前9時～午後5時

※2月21日・2月28日の日曜日は開設しますが納税はできません。

※消費税については、3月31日(火)までです。

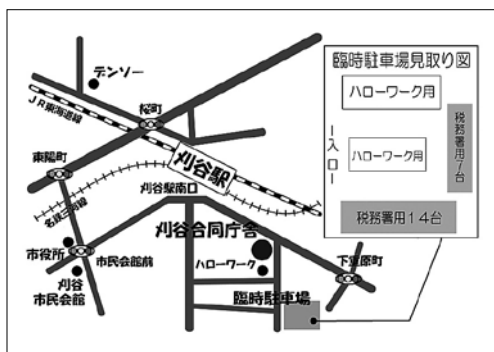

・ 臨時駐車場は、2月1日(月)～3月31日(火)に限り利用可能、駐車可能台数は21台です。

◆税務署に行かなくても確定申告ができます

所得税・消費税の確定申告

書は、国税庁ホームページ(<http://www.nta.go.jp>)の「確定申告書等作成コーナー」を利用して24時間いつでも簡単に作成することができます。

◆確定申告書等作成コーナーでは次のような申告書が作成できます

- ・ サラリーマンの医療費控除
- ・ サラリーマンの住宅ローン控除
- ・ 年金収入の申告
- ・ 年の途中で退職した場合の申告
- ・ 株式などや不動産の譲渡、配当の申告、不動産所得、事業所得の申告
- ・ 収支内訳書(不動産・農業・事業)
- ・ 決算書(不動産・農業・事業)
- ・ 消費税の申告書(一般用・簡易課税用)

◆広域還付申告センター開設について

広域還付申告センターでは、申告書の受付(仮收受)のほか、パソコンによる確定申告書の作成補助を行います。

開設期間 2月22日(火)～5日(金) 午前9時15分～午後5時

※5日(金)は、午前9時15分～正午までです。
開設場所 アスナルホール(金山)

要介護認定を受けている方の障害者控除

確定申告をする本人または扶養家族が「障害者特別障害者」に該当する場合、「障害者控除」として一定金額を所得から差し引くことができます。

この控除のための証明書として「身体障害者手帳」「療育手帳」などが必要です。

また、これらを持つていない方で、平成21年12月31日現在、要介護認定を受けている方は、『障害者控除対象者認定書』により控除を受けることができますので、介護保険グループで書類の交付を受けてください。なお、認定を受けている方の状態により証明書を発行できない場合もありますので、希望する方は事前に問い合わせてください。

おむつ使用に係る費用の医療費控除

確定申告でおむつ代が医療費控除の対象として認められるた

山総合駅北口 アスナル金山内

めには、毎年申告の際に寝たきり状態であること、および治療上おむつの使用が必要であることについて、医師が発行した「おむつ使用証明書」が必要です。ただし、おむつ代について医療費控除を受けるのが2年目以降であり要介護認定を受けている方については、医師が発行する「おむつ使用証明書」がなくても「市が介護保険法に基づいて要介護認定に係る主治医意見書の内容を確認した書類」により、寝たきり状態であること、および尿失禁の発生の可能性があることが確認できれば、おむつ代が医療費控除の対象として認められます。

該当する方は、介護保険グループで書類の交付を受けてください。

なお、「介護保険主治医意見書」から該当項目を確認できない場合は、今までごおりの取り扱いとなりますので、希望する方は事前に問い合わせてください。

問合せ先
いきいき広場内介護保険グループ
☎52-0871

◆個人市民税・県民税の申告は3月15日(月)までに

皆さんに納めていただく市税は、学校や幼稚園・保育園・道路・公園・消防・防災など皆さんの生活に密着した、より良い高浜市の建設に欠かすことができないものですので、かならず申告をしてください。

◆申告をする必要のある方

平成22年1月1日現在で高浜市に住所があり、平成21年中(1月1日から12月31日まで)に所得のあった方は、申告をする必要があります。

ただし、勤務先から給与支払報告書の提出のある給与所得のみの方は、申告をする必要はありません。

給与所得者でも給与所得以外に所得(配当・不動産・雑・一時・営業・農業などの所得)のある方や年金などの支給を受けている方は、申告をする必要があります。また、雑損・医療費控除を受ける方は、申告をするときに雑損の内訳・医療費の領収書など、必要書類をかならずお持ちください。

◆市内申告相談会場では、確定申告用紙が届いていない場合でも申告できます

確定申告書は、2月上旬に税務署から送付される予定です。(郵便事情により個々の納税者の方への到着日が異なる場合があります)

【注意】平成20年分の確定申告書は、次の方法で提出した方には、確定申告書等の送付は行われませんので、「承知おきください。」

- ・電子申告(e-Tax)を利用した方
- ・国税庁ホームページの確定申告書等作成コーナーを利用した方
- ・税務署の申告会場においてパソコンを利用して提出した方

◆申告書の送付に関する問合せ先

刈谷税務署管理運営部門
☎21-6211

◆出張受付を行います

申告書の出張受付は、日程表のとおりに行います。申告期間中は、たいへん混雑

しますので、申告書の書き方などをよく読んで、分かるところは記入してお越してください。

また、出張受付期間中は、担当職員が各施設へ出向いて不在となります。税務グループでは受付できませんのでご了承ください。(※平成22年度市民税・県民税申告受付日程表をご参照ください)

※市役所4階会議室での市内全域を対象にした申告相談受付は2月22日(月)からですので、お間違いないようにお願いします。

◆無料税務相談所の開設

東海税理士会刈谷支部所属の税理士が、税の無料相談を行います。

とき 2月16日(火)～22日(月)

午前9時30分～午後4時

※土・日曜日を除く。(正午～午後1時の間は、休憩時間です)

ところ 市役所4階会議室

◆次の方は刈谷税務署で申告してください

所得税の確定申告の義務のある方で次の方は、出張受付会場および市役所の会場では申告受付ができません。

直接、刈谷税務署で申告してください。

平成21年分所得税確定申告 平成22年度市民税・県民税申告受付日程表

| 日付 | 曜日 | 区 分 | 会 場 |
|-------|----|-------------------------------|-----------------------|
| 2月1日 | 月 | 屋敷町 | あいち中央農業協同組合 吉浜支店2階会議室 |
| 2月2日 | 火 | 小池町・八幡町 | 吉浜公民館 1階会議室 |
| 2月3日 | 水 | 呉竹町・新田町・芳川町 | 東海会館 2階集会室 |
| 2月4日 | 木 | 田戸町 | 高浜南部公民館 2階大会議室 |
| 2月5日 | 金 | 碧海町・二池町 | 高取公民館 1階会議室 |
| 2月8日 | 月 | 向山町・論地町 | |
| 2月9日 | 火 | 清水町・神明町一丁目～五丁目、八丁目 豊田町・本郷町 | 中央公民館(市民センター) 団体研修室 |
| 2月10日 | 水 | 湯山町四丁目7番地2 神明町六丁目・七丁目 | |
| 2月12日 | 金 | 湯山町(四丁目7番地2以外) | |
| 2月16日 | 火 | 春日町 | 市役所4階会議室 |
| 2月17日 | 水 | 沢渡町 | |
| 2月18日 | 木 | 稗田町 | |
| 2月19日 | 金 | 青木町 | |
| 2月22日 | 月 | | |
| 2月23日 | 火 | | |
| 2月24日 | 水 | | |
| 2月25日 | 木 | | |
| 2月26日 | 金 | | |
| 3月1日 | 月 | 市内全域 | 市役所4階会議室 |
| 3月2日 | 火 | | |
| 3月3日 | 水 | | |
| 3月4日 | 木 | | |
| 3月5日 | 金 | | |
| 3月8日 | 月 | | |
| 3月9日 | 火 | | |
| 3月10日 | 水 | | |
| 3月11日 | 木 | | |
| 3月12日 | 金 | | |
| 3月15日 | 月 | | |

受付時間 午前9時～正午、午後1時～4時 農協・各公民館などの会場
午前8時45分～正午、午後1時～4時 市役所会場

- ① 営業など・農業・不動産・株の譲渡・譲渡所得・過年度分申告のある方(確定申告書のB様式の方)
- ② 住宅借入金等特別控除を受ける方(平成21年中に入居され今回初めて住宅借入金等特別控除の申告をする方)
- ③ 個人事業者の消費税および地方消費税を申告する方
- ④ 平成21年中に贈与を受けた方

◆市民税・県民税申告に関する問合せ先

市役所税務グループ
☎52-11111(内線246・247・253)

※なお、税制改正により、本年度より市県民税に対する住宅借入金等特別控除の申告は不要となりました。

市政 トピックス

人事異動



市では、必要な施策をより着実に、かつ、よりスピーディーに実行する体制を整備するため、そし

て、市民の皆さんにより分かりやすい組織とするため、組織改正を行うとともに、これに伴う人事異動を1月1日付けで行いました。

問合せ先 市役所人事グループ

☎ 52-11111 (内線209)

人事異動

() 内は旧任

【部長級】

地域協働部長

岸上善徳 (行政管理部長)

行政管理部長

大竹利彰 (地域協働部長)

【主幹級】

経営戦略グループリーダー

深谷直弘 (計画管理グループリーダー)

危機管理グループリーダー

尾崎常次郎 (生活安全グループリーダー)

危機管理グループ主幹

鈴木司 (地域協働部主幹)

財務評価グループリーダー

鈴木好二 (財務経理グループリーダー)

財務グループリーダー

森野隆 (地域福祉グループリーダー)

地域福祉グループリーダー

長谷川宜史 (保健福祉グループリーダー)

保健福祉グループリーダー

加藤一志 (子育て施設グループリーダー)

文化スポーツグループリーダー

山本時雄 (都市整備グループリーダー)

都市整備グループリーダー

こども未来部主幹

神谷坂敏 (税務グループリーダー)

平山昌秋 (政策推進グループリーダー)

行政契約グループリーダー

内田徹 (文書管理グループリーダー)

情報管理グループリーダー

時津祐介 (文化スポーツグループリーダー)

行政管理部主幹

稲垣弘志 (契約検査グループリーダー)

【副主幹級】

こども未来部副主幹

三井まゆみ (地域協働部副主幹)



工場などの 新設、増設、設備 投資に伴う 奨励措置の指定申請

工場（製造業）などの新設、増設、設備投資に伴い、奨励措置を受けようとする事業者の方は指定の申請が必要です。

詳しくは、お問い合わせください。

指定の申請時期

①工場等新設促進奨励措置は、新設する工場などの工事に着手する日の前日

②工場等増設促進奨励措置は、増設する工場などの工事に着手する日の前日

③償却資産増資促進奨励措置は、償却資産に係る地方税法第383条に規定する申告期日

問合せ先

・市役所経営戦略グループ

☎ 52-11111 (内線228)

・高浜市商工会

☎ 53-11827



新型インフルエンザワクチン接種費用を軽減します

新型インフルエンザワクチンの優先接種対象者のうち、次の要件に該当する方の接種費用を全額免除します。

対象者 新型インフルエンザワクチンの接種日に市内に住所を有し、次のいずれかに該当する方
 ①生活保護法による保護を受けている世帯に属する方または中国残留邦人等の円滑な帰国の促進及び永住帰国後の自立の支援に関する法律による支援給付を受けている方

②平成21年度市町村民税非課税世帯に属する方

◆**市内実施医療機関で接種を受けられる方へ**

医療機関の窓口で接種費用が免除になる『新型インフルエンザワクチン実費負担費用軽減証明書』を交付します。

該当する方は、保健福祉グループへ申請してください。

申請方法 次の①～④をお持ちください。

- ①優先接種対象者であることを確認できる書類
- ②接種する方の住所地を証明する書類

書類
 ◎平成21年度分市町村民税非課税世帯に属する方であることを確認できる書類
 ④認印

※②③の書類については、市役所で確認できる場合は必要ありません。

◆**すでに新型インフルエンザワクチン接種を自費で受けた方および市外医療機関で受けられる方へ**

医療機関へ支払った新型インフルエンザワクチンの接種費用を支給します。

該当する方は、保健福祉グループへ申請してください。

申請方法 次の①～⑥をお持ちください。

- ①優先接種対象者であることを確認できる書類
 - ②接種する方の住所地を証明する書類
 - ③平成21年度分市町村民税非課税世帯に属する方であることを確認できる書類
 - ④新型インフルエンザワクチン予防接種済証
 - ⑤認印
 - ⑥振込先がわかるもの
- ※申請書は市公式ホームページからダウンロードできます。
 ※②③の書類については、市役所で確認できる場合は必要ありません。

せん。

実施医療機関（要予約）

- 岩月外科 ☎53-3458
 - 近藤医院 ☎53-0029
 - 泰生医院 ☎52-1001
 - 増田耳鼻咽喉科 ☎52-3030
 - 吉浜クリニック ☎52-5110
 - 岩井内科クリニック ☎54-1019
 - 辻こどもクリニック ☎52-9990
 - 高浜愛レディースクリニック ☎54-5161
 - つばさクリニック ☎54-5283
 - 中田内科クリニック ☎54-0606
 - 磯貝医院 ☎53-0013
 - 刈谷豊田総合病院高浜分院 ☎52-5522
- 申込・問合せ先**
 いきいき広場内保健福祉グループ
 ☎52-9871

インフルエンザ予防接種費用の実費免除申請

市からインフルエンザ予防接種の接種券が届いた方で、平成21年10月1日から12月30日の間に接種

を受けられた方のうち、平成21年度市町村民税非課税世帯に該当する方は、接種費用を免除します。まだ免除申請をしていない方は、至急申請してください。

持ち物 印鑑・振込先がわかるもの
問合せ先
 いきいき広場内保健福祉グループ
 ☎52-9871

2月1日は世界農林業センサス調査の日

我が国の農林業の生産構造や就業構造、農山村地域の実態を明らかにすることを目的に、5年ごとに全国一斉に実施している大切な調査です。

調査にあたっては、統計調査員がお伺いして直接調査票を配布・回収します。

調査票が届きましたら一緒にお配りした「調査票の記入の仕方」をご覧ください。

なお、統計調査員が皆さんの自宅にお伺いした場合は、必ず「調査員証」を携帯しています。

問合せ先
 市役所情報管理グループ
 ☎52-1111（内線329）

3つのPOINT



本市に①赤字があるか②資産や貯金はどの程度あるか③負債はどの程度あるかの3つの視点からアプローチしてみたいと思います。

①赤字があるか

左下の表（連結資金収支計算書）より本市の平成20年度の決算収支は、1億3千万円の赤字ということがわかります。本市においてはこの赤字を少しでも減らせるよう更なる健全な財政運営を目指していきます。

②資産や貯金はどの程度あるのか

左表（連結貸借対照表）より本市の平成20年度末の資産は、市全体で1,369億6千万円あり、そのうち金融資産が77億7千万円（うち貯金約40億円）、事業用資産が503億2千万円、インフラ資産が788億7千万円、市民1人当たりの資産は約325万円となります。また、市民1人当たりの貯金は約9万5千円となります。

③借金はどの程度あるのか

左表（連結貸借対照表）より本市の平成20年度末の負債総額は245億6千万円であり、そのうち212億1千万円は金融機関などからの借入金で、市民1人当たりの負債は約58万円となります。

連結行政コスト計算書

1年間の行政サービスが、どのような形でどれだけ行われたかを表すフローの計算書です。現役世代に対して、平成20年度にどれだけサービスを提供したかを表しています。民間企業における「損益計算書」にあたります。

(億円)

| | |
|---------------------------------------|--------------|
| 経常費用 | 176.5 |
| 1. 人にかかるコスト (職員給料など) | 37.2 |
| 2. 物にかかるコスト (消耗品、減価償却費など) | 23.7 |
| 3. 経費・業務関連コスト (業務委託や利息の支払など) | 27.7 |
| 4. 保険給付・補助など (介護・国保給付費、団体等への補助金など) | 87.9 |
| 経常収益 | 26.4 |
| 使用料・手数料等 | 26.4 |
| 純行政コスト (経常費用－経常収益) | 150.1 |



●4つの財務諸表について

市民の皆さんに市の財政状況をより分かりやすく理解して頂くため国が推奨している「新地方公会計制度」に基づき、民間企業会計の考え方を導入し、本市の資産と負債の全ての状況（平成20年度末）を開示するものであります。

一般会計、特別会計、企業会計はもとより、外郭団体、例えば土地開発公社なども含めた連結会計の4つの財務諸表であります。

問合せ先 財務評価グループ ☎52-1111 (内線306)



高浜市の「4つの財務諸表」を公表します 健全財政の堅持！

連結貸借対照表（バランスシート）

貸借対照表は会計年度末現在、市にどれだけの価値（資産・負債・純資産）が存在しているかを表すストックの明細です。表の左側は、プラスの価値である資産、右側は、マイナスの価値である負債と、正味の財産である純資産が記載されています。

(億円)

| 資産の部（これまで積み上げてきた資産） | | 負債の部（将来世代が負担する金額） | |
|---------------------|--|-------------------|-----------------------|
| 資 産 | (1) 金融資産 資金、基金、未収金など | 77.7 | (1) 地方債 210.0 |
| | (2) 事業用資産 市役所、公民館、学校、美術館、 保育所等の土地・建物など | 503.2 | (2) 借入金 2.1 |
| | (3) インフラ資産 道水路、上下水道、橋、公園など の土地・設備など | 788.7 | (3) 退職給付引当金 25.2 |
| | | | (4) その他 8.3 |
| | | | 負債合計 245.6 |
| | | | 純資産の部（現在までの世代が負担した金額） |
| | | | 純資産合計 1,124.0 |
| | 資産合計 | 1,369.6 | 負債および純資産合計 1,369.6 |

連結資金収支計算書

現金の流れを示すものであり、その収支を性質に応じて、区分して表示することで、市がどのような活動に資金を必要としているのか表示します。

(億円)

| | |
|---------------------------------|-------|
| 平成19年度末残高 | 23.2 |
| 1.経常的収支 (行政サービスそのものの実施による収支) | 29.7 |
| 2.資本的収支 (固定資産の購入や売却による収支) | △13.3 |
| 3.財務的収支 (借入や借入返済などによる収支) | △17.7 |
| 当期収支額 (1-2-3) | △1.3 |
| 平成20年度末残高 | 21.9 |

連結純資産変動計算書

貸借対照表に計上されている、資産から負債を差し引いた純資産が、1年間でのどのように増減したかを表すフローの計算書です。純資産の増減は、将来サービスに対する蓄えの増減を意味します。

(億円)

| | |
|-------------------------------------|---------|
| 平成19年度末残高 | 1,115.0 |
| 純資産の増加(1) 税収、社会保険料、国・県などからの補助金など | 193.5 |
| 純資産の減少(2) 純行政コスト、資産の減価償却など | 184.5 |
| 当期変動額 (1)-(2) | 9.0 |
| 平成20年度末残高 | 1,124.0 |

情報ファイル

Information

住宅

市営住宅入居者募集

市営住宅空家2戸の入居者を募集します。(抽選)

◆募集住宅(一般世帯向)

- ・市営湯山住宅1-201号(湯山町八丁目2番地1) 中層耐火4階建3DK(6、6、4.5、DK)
- ・市営東海住宅1-404号(田戸町二丁目2番地62) 中層耐火4階建3DK(6、6、4.5、DK)

申込資格(基本事項)

- ・現在、同居または同居しようとする親族(内縁関係にある者、婚約者を含む)があること。

- ・現在、同居または同居しようとする親族(内縁関係にある者、婚約者を含む)が高浜市営住宅条例に規定する暴力団員でないこと。

※単身の方でも一定の要件(高齢者など)を満たしている場合は、申込ができる場合があります。不自然に家族を分割する場合や不自然な寄り合い

世帯などは除きます。

- ・収入基準(所得月額)は一般世帯の場合15万8,000円以下、緩和世帯の場合21万4,000円以下の世帯
- ・現在、住宅に困窮していることが明らかな世帯
- ・市県民税を滞納していない世帯

その他

- ・入居すると家賃以外に共益費が必要です。(自動的に住宅の自治会員になります)
- ・入居者の収入に応じて家賃が毎年決まります。詳しくは問い合わせてください。

- ・この募集住宅は、既設住宅であり建築年数も経過していることから、壁・床などに汚れなどがあり修繕できかねるところがありますのでご了承ください。
- ・入居にあたってはペット飼育禁止など注意事項がありますので案内書をよくお読みください。

申込用紙交付期間 1月15日(金)～29日(金)(土・日曜日可) 午前8時30分～午後5時15分

申込受付期間 1月22日(金)～29日(金)(土・日曜日可) 午前8時30分～午後5時15分

申込用紙交付・受付場所 市役所1階市民生活グループ

公開抽選・入居説明の日時・場

地域で見守る子育て/子育て! ⑮

●子ども達みんなが、その子らしく育つこと…

子ども達が健やかに育つことは、皆の願いです。その子の個性を知り、得意なことを楽しみ、苦手なことにも取り組めるよう、周りが支え、助ける。そんな当たり前の子育てができるよう、みんな(地域)で支えていきたいものです。その子らしく育っていく、成長していく高浜っ子を見守っていききたいですね。「〇〇ができない。」ばかりに注目するのはなく、できることを褒めることから始めてみませんか。

「子ども達の育ち」にあたたかい関心を持ってみませんか。

《あかちゃんから幼児までの発達》

1歳頃(あかちゃん)までは、母親との間に信頼感を獲得する大切な時期です。3歳頃(幼児)になると、自立性を獲得し、甘えやわがままについて恥ずかしいという感情も出てきます。トイレだけでなく、洗面・更衣など基本的な生活習慣を身につけることが必要な時期でもあります。この時期は、親や周りの大人の関わり(見守る、支える)が子どもの成長・発達に大きく影響します。

子ども達の成長を、みんなで見守っていきましょう。

問合せ先 保健福祉グループ ☎52-9871



所 2月16日(火) 午前10時

市役所4階第5会議室

※代理の方でも結構ですので、かならずお越しください。

入居予定日 3月1日(月)

問合せ先

困市民生活グループ

☎52-1111(内線265)



▲湯山住宅

税・国保

市税などの 休日収納窓口



市税などの収納窓口を、毎週土、日曜日に開設しています。平日が仕事などで忙しく、金融機関での納付が困難な方はご利用ください。

なお、納税相談も受け付けていますので、ご利用ください。
とき 毎週土・日曜日 午前8時30分～午後5時15分
 ※開設しない日／月曜日～金曜日の祝日、年末年始（12月29日～翌年1月3日）
ところ 市役所1階収納グループ

業務内容

市税、国民健康保険税、介護保険料、後期高齢者医療保険料の収納業務および納税相談

問合せ先

収納グループ
 ☎ 52-11111（内線241・243・259）

国民健康保険税

第7期納期限は

2月1日(月)です

国民健康保険税（国保税）は、皆さんの医療費の支払いに充てられる目的税です。

納期限内に納めていただかないと、国民健康保険事業の運営に支障をきたすこととなります。必ず納期限内に納めましょう。

国保税を納めるには口座振替が便利で安心です。

納期ごとに金融機関に向いて国保税を納める必要がなく、預金口座から自動的に引き落とされますので、納め忘れがありません。

申込用紙は、金融機関か市民窓口グループにあります。通帳に使用している印鑑と通帳をお持ちになって手続きをしてください。

なお、口座振替をご利用の方は、残高を確認してください。

問合せ先

市民窓口グループ
 ☎ 52-11111（内線261・262）

国保・後期高齢者医療の加入者の皆さんへ

所得額にかかわらず

申告してください

◆各種軽減などの措置が受けられる場合があります

◆国保・後期高齢者医療の加入者は全員所得申告を

「私は所得が少なく、申告の義務がないから」などといって申告をしないと、適正な国民健康保険税や後期高齢者医療保険料が算定できません。

被保険者の総所得金額が法律で定められた金額以下の場合や市民税が非課税の場合など、一定の要件を満たすと保険税又は保険料の軽減や入院の際の食事療養費標準負担額の減額、高額療養費にかかる自己負担限度額が少なくなる制度があります。

しかし、申告がされてないと、この制度に該当するかどうか判定ができず、せっかく有利になる制度を利用できないことがありますので、忘れずに申告してください。

問合せ先

市民窓口グループ
 ☎ 52-11111

平成22年2月 し尿収集作業日程表

| 月 | 日 | 曜日 | 区域 | 月 | 日 | 曜日 | 区域 |
|----|-----|----|--------------|-----|---|-------------------|----|
| 2月 | 1日 | 月 | 青木町六～九丁目 | 15日 | 月 | 田戸町三・四丁目 | |
| | 2日 | 火 | 青木町二～五丁目 | 16日 | 火 | 田戸町五～七丁目 | |
| | 3日 | 水 | 春日町一～七丁目 | 17日 | 水 | 本郷町 | |
| | 4日 | 木 | | 18日 | 木 | 呉竹町二～六丁目 | |
| | 5日 | 金 | 湯山町、神明町、沢渡町 | 19日 | 金 | 呉竹町六・七丁目、屋敷町一～三丁目 | |
| | 6日 | 土 | | 20日 | 土 | | |
| | 7日 | 日 | | 21日 | 日 | | |
| | 8日 | 月 | 稗田町一～六丁目 | 22日 | 月 | 屋敷町四～七丁目 | |
| | 9日 | 火 | 二池町一～六丁目 | 23日 | 火 | 向山町一～六丁目 | |
| | 10日 | 水 | | 24日 | 水 | 向山町六丁目、小池町 | |
| | 11日 | 木 | 碧海町二～五丁目 | 25日 | 木 | 小池町、新田町、八幡町 | |
| | 12日 | 金 | 芳川町、田戸町二・三丁目 | 26日 | 金 | 論地町、清水町 | |
| | 13日 | 土 | | 27日 | 土 | | |
| | 14日 | 日 | | 28日 | 日 | | |

し尿

2月のし尿収集

・国民健康保険担当（内線261・262）
 ・後期高齢者医療担当（内線227・217）

2月のし尿収集作業日程は、表のとおりです。

作業は、天候などの理由で2～3日前後することがあります。

申込先（収集業者）

高浜衛生㈱

☎ 53-0516

問合せ先

市民生活グループ

☎ 52-11111（内線264）

児童センター

センターまつり

中央児童センターのおまつりです。

1年間の活動の成果発表や楽しい遊びコーナーもあります。みんな遊びに来てください。

とき 2月21日(日) 午前10時～正午

ところ 中央児童センター

対象・定員 6歳までの乳幼児(保護者同伴)、小学生80人

材料費 100円

内容

・母親クラブ・子どもクラブの成果発表

・コーナー遊び(クイズラリー、ゲーム、おもちゃ作り、プラン作り、フランクフルト)

持ち物 手さげ袋

申込期間・方法 1月30日(土)～2月15日(月)に、材料費を添えて中央児童センターへ直接申し込んでください。

※申込受付は、午前8時30分からです。

※定員になりしだい締め切りします。

問合せ先

中央児童センター
☎52-3014

チョコレート作り



手作りチョコレートを大好きな人にプレゼントしてみませんか。

とき 2月13日(土) 午前10時～11時30分

ところ 吉浜児童センター

対象・定員 小学生20人

材料費 100円

内容 バレンタイン用チョコレート作り

持ち物 エプロン、三角巾、ボール(直径20cmくらい)、手さげ袋

申込期間・方法 1月23日(土)～30日(土)に、材料費を添えて吉浜児童センターへ直接申し込んでください。

※申込受付は、午前8時30分からです。

らです。

※定員になりしだい締め切りします。

問合せ先

吉浜児童センター
☎52-1019

第2回卓球大会

みんなで楽しく卓球をしよう。とき 2月6日(日) 午後1時30分～3時

ところ 翼児童センター

対象・定員 小・中学生25人

参加費 無料

内容 トーナメント戦で卓球をする。

持ち物 ラケット(家にある人)、水筒

申込期間・方法 1月16日(土)～30日(土)に、翼児童センターへ直接申し込んでください。

※申込受付は、午前8時30分からです。

※定員になりしだい締め切りします。

ひばり春まつり

ひとあし早い翼児童センターの春まつり。みんな遊びに来てください。

とき 2月20日(日) 午後1時30分～3時30分

ところ 翼児童センター

対象・定員 6歳までの乳幼児(保護者同伴)・小学生・中学生80人

材料費 100円

内容

・母親クラブ活動パネル展示

・子どもクラブ活動発表

・遊びコーナー、手品、おでん

・屋さんほか

持ち物 手さげ袋・水筒・くつを入れる袋

申込期間・方法 1月30日(土)～2月13日(土)に、材料費を添えて翼児童センターへ直接申し込んでください。

※申込受付は、午前8時30分からです。

※定員になりしだい締め切りします。

問合せ先
翼児童センター
☎54-2833

2月の紙芝居の日

とき 2月1日(月)・8日(月)・15日(月) 午前10時～11時30分

ところ 東海児童センター(1日は高浜南部保育園子育て支援センター)・中央・吉浜・翼の各児童センター

対象 乳幼児と保護者

参加費 無料

内容 紙芝居・体操・集団遊び・工作など

※随時参加できます。

問合せ先
東海児童センター
☎52-5126

中央児童センター
☎52-3014

吉浜児童センター
☎52-1019

翼児童センター
☎54-2833

親子向け人形劇

親子で楽しめる人形劇を開催します。(入場無料)

親子でぜひご参加ください。

主催 高浜市更生保護女性会

演者 人形劇団「グループ」

とき 2月11日(日) 午後2時～2時45分

ところ 女性文化センター2階
会議室A・B

問合せ先

高浜市更生保護女性会事務局
(いきいき広場内地域福祉グループ)
☎52-9871



募集

ものづくり工房 あかおにどん 参加者募集

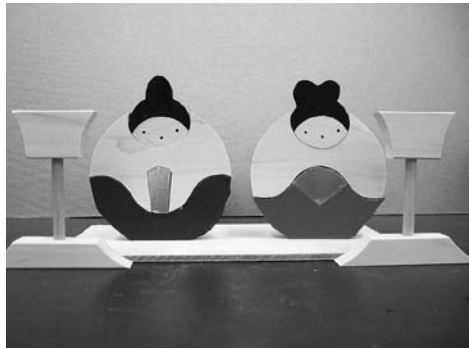

◆『お雛さん飾り』をつくらう
木材を使って、かわいらしいお雛さんをつくりましょう。
糸ノコの使い方などアドバイスもしますので、初めての方もぜひ参加してください。

製作見本は、「あかおにどん」と「いきいき広場」に展示してあります。
とき 1月31日(日) 午前10時～

午後3時

ところ ものづくり工房あかおにどん(青木町九丁目)

定員 大人4人

参加費 500円(工房利用料金含む、当日お支払ください)

※作業に適した服装でお越しください。埃が気になる方はマスクなどをお持ちください。
※昼食は各自お持ちください。

申込期間 1月16日(出)から28日(月・水・金曜日を除く)

申込方法 開館日(火・木・土・日曜日)の午前10時～午後4時の間に、直接電話で申し込んでください。

※定員になりしだい締め切りです。
※キャンセルの場合は、必ず連絡してください。

ものづくり工房あかおにどんでは、一緒にものづくりをしてくださる方を募集しています。人と接するのが好きな方、木工や裁縫などに関心のある方、経験は問いませんのでお気軽にあかおにどんへご連絡ください。直接遊びに来てくださるのも大歓迎です。

申込・問合せ先

ものづくり工房あかおにどん
☎099-0909

県消費生活モニター募集

県では、消費者をとりまく様々な問題に対応するため、消費生活モニターとして消費者行政の推進に協力いただける方を募集します。

◇モニターの主な仕事

- ①日常生活の中で危険と思われる商品、不当な表示、悪質商法、生活必需品の価格動向などの観察・通報
- ②調査、アンケートの回答(年四回程度)
- ③生活必需品などの需給・価格調査(県が特に必要とした場合のみ)
- ④消費者行政に関する意見・要望の提出
- ⑤地域・周囲などへの消費生活に関する情報の提供
- ⑥研修会(年一回の予定)への出席(交通費は自己負担)

応募資格

- ①県内にお住まいの満20歳以上の方(公務員、公職選挙法による公職者は除く)
- ②県が開催する研修会のいずれかに出席できる方

※(予定) 4月21日(水)(豊橋)、4月23日(金)(名古屋)、4月28日(水)(岡崎)

任期 4月の依頼日から平成23

年3月末日まで

謝礼 年額7,000円(予定)

募集期間 1月25日(月)～2月19日(金)(消印有効)

応募方法 市役所、県民生活プラザで配付する所定の応募用紙(1月25日配付開始予定)に必要事項を記入のうえ、申し込んでください。応募用紙

西三河県民生活プラザ
☎0564-27-0800

は県ホームページ
(<http://www.pref.aichi.jp/kemin/shohiseikatsu/monitor/>)にも掲載します。

求人情報 - 12月14日現在 -

| 事業内容 求人番号 | 事業所所在地 | 職種 | 年齢(歳) | 賃金(円) | 就業時間 |
|------------------------------|--------|------------|-------|---------------------|--------------------------|
| プラスチック製品製造 23110-8604691 | 神明町 | 成形および加工 | 18~59 | 198,600~ 253,600 | 8:00~17:00 20:00~5:00 |
| 自動車附属品製造 23110-8575491 | 本郷町 | 製造 スタッフ | 59以下 | 154,800~ 240,800 | 8:00~17:00 |
| 自動車附属品製造 23110-8571091 | 本郷町 | 生産管理 | 59以下 | 154,800~ 240,800 | 8:00~17:00 |
| 自動車附属品製造 23110-8443391 | 田戸町 | 裁断工 | 59以下 | 140,800~ 149,600 | 8:00~17:00 |
| 生活関連産業用機械製造 23110-8440591 | 田戸町 | 電機設計 | 59以下 | 200,000~ 350,000 | 8:30~17:30 |

※広報発行時点で充足・取消となっている場合がありますので、ご注意ください。

問合せ先 刈谷公共職業安定所 ☎21-5001

愛知建連技能専門学校
訓練生募集

愛知建連技能専門学校では、時代の変化に対応できる技能者育成の訓練を行っています。

対象 学歴不問、30歳以下の方。
ただし、事業所に職業訓練指導員が在籍し、訓練科に該当する職種に従事していること。
※事業主が会員になる必要あり

訓練職種・期間

- ・木造建築科 3年
- ・造園科 3年
- ・建築板金科 2年

・左官・タイル施工科 2年

訓練時間 原則月3～4回、土曜日午前9時～午後5時

訓練経費

- ・事業主負担金 月額7,000円
- ・入校金 1人2万円
- ・事業主会 1万円
- ・教材費 1万2,000円

申込方法 3月31日㈫までに事業所経由で願書を提出

訓練場所・問合せ先

愛知建連技能専門学校(碧南市ものづくりセンター内)
☎41-4523

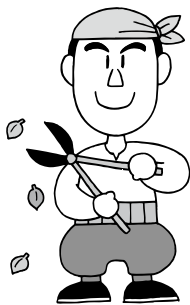

ふらっと
カレッジ

くらしの実験室
参加者募集



◆おかし工房企画

『ヴァレンタインのチョコレート菓子』
チョコレートを使った焼菓子とひと口サイズのチョコレート菓子を作ります。

大切な人への贈り物やおもてなし、自分へのご褒美にいかがですか。
とき 2月9日(火) 午前10時30分～午後0時30分

ところ 日本福祉大学高浜専門

学校

定員 8人
参加費 1,300円
持ち物 エプロン、タオル、ふきん2枚、持ち帰り容器

企画 おかし工房
申込期間 1月19日(火)～2月5日(金) 午前9時～午後8時45分(土・日曜、祝日を除く)

オリジナル

ここにこうラウンジ

参加者募集

◆生命保険の初歩を知ろう!

「生命保険は難しくてよくわからない」「勧められるまま入った」という方が多いのではないのでしょうか。
自分のために賢く選ぶ、しっかりと見直すきっかけにしませんか。知っているようで知らない保険の基礎をFP(ファイナンシャル・プランナー)が教えます。

※勧誘などは一切ありません。
とき 2月10日(水) 午前10時～11時30分

ところ 日本福祉大学高浜専門学校

学校

定員 8人
参加費 100円
持ち物 筆記用具

企画 中尾寛氏

申込期間 1月20日(水)～2月8日(月) 午前9時～午後8時45分(土・日曜を除く)

託児 * * *
参加申込とあわせて申し

込んでください。

申込方法 電話で申し込んでください。

※申込初日のみ、1回の電話で2人まで受け付けます。
※定員になりしだい締め切ります。

※申込期間内に参加費をいきいき広場受付カウンターへ納めてください。入金後の返金はありません。

※キャンセルの場合は、必ず連絡してください。

申込・問合せ先
いきいき広場
☎090-6592-1573

保健

ひきこもり

家族教室

ひきこもりの状態を理解し、対応について学んだり、交流したりする機会です。お気軽に参加ください。

とき・内容
・第1回/2月4日(木) 午後2時～4時

講演「ひきこもりを考える」
子どものこころ親のこころ」
講師 中川美保子氏(愛知教育大学)

・第2回/2月15日(月) 午後2時～4時

家族交流会「ひとりの思いを語り合い家族が元気になりましょう」

ところ 衣浦東部保健所3階大会議室

対象 ひきこもり状態にある方の家族

定員 40人

申込方法 衣浦東部保健所へ電話で申し込んでください。

※定員になりしだい締め切りします。

申込・問合せ先

衣浦東部保健所健康支援課
☎21-4778

都市計画の永久縦覧

広報たかはま10月1日号でお知らせしました、衣浦東部都市計画生産緑地地区を12月10日付で変更しました。

この変更に関する関係図書を縦覧しています。

縦覧場所 都市整備グループ
問合せ先

団都市整備グループ
☎52-1111(内線274)

ままプチさろん 参加者募集

これからママになる方の教室です。

今回は、みんなでクッキングをします。

妊娠中に必要な、バランスの良い食事を作ったり、管理栄養士によるアドバイスが受けられます。

内容 調理実習・プチ健康講話
(妊娠中の食事について)

とき 2月5日(金) 午前10時～

11時30分

ところ 保健センター

対象・定員 妊婦10人

持ち物 母子健康手帳・エプロン

費用 300円

申込方法 2月2日(火)までに保

健福祉グループへ電話で申し込んでください。

※定員になりしだい締め切ります。

問合せ先

いきいき広場内保健福祉グループ
☎52-0871

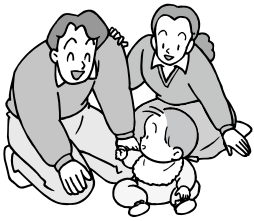

環境

野外焼却(野焼き)はやめましょう



最近、「ごみなどの焼却による苦情が増えています。

小型焼却炉などで家庭「ごみ」を焼却すると、煙、スス、悪臭やダイオキシン類などの有害物質が発生する恐れがあることから「廃棄物の処理及び清掃に関する法律」により禁止されています。

これに違反すると3年以下の懲役もしくは300万円以下の罰金、またはその両方が科せられる場合があります。

家庭「ごみ」は、資源化できるものを除き、市の指定袋で「ごみステーション」に出すか、あるいはクリーンセンターへ直接搬入するようにしてください。

また、農家の方は、わら、麦わらなどを燃やさないよう自粛をお願いします。

なお、田畑の病害虫の駆除や消毒のため、やむをえず燃やす場合は、周辺の方の迷惑にならないようにお願いします。

のを除き、市の指定袋で「ごみステーション」に出すか、あるいはクリーンセンターへ直接搬入するようにしてください。

また、農家の方は、わら、麦わらなどを燃やさないよう自粛をお願いします。

なお、田畑の病害虫の駆除や消毒のため、やむをえず燃やす場合は、周辺の方の迷惑にならないようにお願いします。

問合せ先
岡市民生活グループ
☎52-1111 (内線263・264)

高浜エコハウス イベント情報

◆エコステーション



「エコステーション」とは、不要となった物品を必要と思われの方へ持ち主を乗り換えるた

めの「中継駅」です。高浜エコハウスでは、その中継駅の役割を担いリユース(再使用)の促進を図っていきます。

不要品の引渡しは無料となりますので、関心のある方は高浜エコハウスまでお越しください。

とき 2月21日(日) 午前10時～

11時

※物品の公開は、2月20日(土)

午前10時～午後4時に行います。

※持ち帰るための袋をご持参ください。

ところ 高浜エコハウス 資源

ごみ分別学習エリア内

参加費 無料

出品物品 ①衣類、②食器類、

③書籍、④日用雑貨、⑤イン

テリア、⑥おもちゃ、⑦スポ

ーツ・アウトドア用品、⑧育

児・子ども用品

※自宅不要となり、まだ使用

できる物品がある方は、高浜エコハウスへ、ご提供ください。

◆フリーマーケット

高浜エコハウスでは、「資源ごみ分別学習エリア」のスペースを第5週目にあたる土曜日または日曜日には、一般利用として貸し出しを行い、不要物をごみにしないリサイクル活動を行

う団体の応援をしています。

1月の開放日には「子育て応援ぐるんぱ」主催によるフリーマーケットが開催されます。多くの方に「来館いただき、リサイクルにご協力くださいますようお願いいたします。

※出店募集は締め切りました。

とき 1月30日(土) 午前10時～

午後2時

ところ 高浜エコハウス(全館使用)

問合せ先

・エコステーションについて

高浜エコハウス(休館日)

曜・木曜日

☎52-22090

・エコステーションおよびフリー

マーケットについて

岡市民生活グループ

☎52-1111 (内線263)



がんは早期に発見できれば完治します

日本人の2人に1人が「がん」になり、3人に1人が「がん」で亡くなるといわれています。しかし、「がん検診」は4人に1人しか受けていないという状況です。

「がん」は早期に発見して治療を受ければ、9割方が完治するといわれています。早期発見とは、症状が出たらずぐに検査を受けるということではなく、定期的に検診を受け、症状が出る前に早く見つけるということです。ご自身の健康は、自分自身で守っていただくことが基本となります。

「がん検診」を受けていない方は、この機会にぜひ受診してください。

胃検診

対象：40歳以上の市民
費用：3,200円
*バリウムによる胃のX線検査（直接撮影）

大腸検診

対象：40歳以上の市民
費用：800円
*便潜血反応検査による2日間採便法

乳腺検診

対象：20歳以上の市民
費用：1,300円
*視・触診とマンモグラフィー検査（X線検査）

子宮（頸部）検診

対象：20歳以上の市民
費用：1,200円（コルポスコピーを実施した場合は1,500円）
*内診と細胞診

1年に1度は健康チェックを受けましょう！

市では、「総合検診」と「成人ドック」を、刈谷豊田総合病院高浜分院に委託しています。昨年12月からは、毎月第1土曜日の午前中も受診可能になりました。お仕事などの関係で、平日に受診することができなかった方も、ぜひお申し込みください。

総合検診

対象：20歳以上の市民（市内在勤者も可）
費用：12,000円
内容：特定健康診査の内容※に追加し、視力・眼圧検査、聴力、腫瘍マーカー、腹部超音波検査、胃部X線直接撮影、便潜血検査、直腸診、乳腺検診（女性）

成人ドック

対象：20歳以上の市民
費用：6,000円
内容：特定健康診査の内容※に追加し、視力・眼圧検査、胃部X線直接撮影、便潜血検査

※特定健康診査の内容：身体計測、血圧測定、尿検査、血液検査、胸部X線直接撮影、心電図検査、眼底検査

実施医療機関

| 医療機関名 | 電話番号 | 胃検診 | 大腸検診 | 乳腺検診 | 子宮検診 | 総合検診 成人ドック |
|---------------|---------|-----|------|------|------|---------------|
| 岩月外科 | 53-3458 | ○ | ○ | | | |
| 近藤医院 | 53-0029 | ○ | ○ | | | |
| 泰生医院 | 52-1001 | ○ | ○ | | | |
| 寺尾内科小児科 | 53-0073 | ○ | ○ | | | |
| 神谷整形外科 | 52-5221 | | ○ | | | |
| 吉浜クリニック | 52-5110 | ○ | ○ | | | |
| 岩井内科クリニック | 54-1019 | ○ | ○ | | | |
| 高浜愛レディースクリニック | 54-5161 | | ○ | | ○ | |
| つばさクリニック | 54-5283 | ○ | ○ | | | |
| きぬうら整形外科泌尿器科 | 54-5255 | | ○ | | | |
| 中田内科クリニック | 54-0606 | ○ | ○ | | | |
| 磯貝医院 | 53-0013 | | ○ | | | |
| 刈谷豊田総合病院高浜分院 | 52-5522 | ○ | ○ | ○ | | ○ |

◆上記検診を希望される方は、まず保健福祉グループで「受診券」の交付を受け、実施医療機関に予約のうえ受診してください。

【問合せ先】いきいき広場内保健福祉グループ ☎52-9871

子宮頸がん検診・乳がん検診 無料クーポン券は3月31日(水)まで!

「子宮頸がん検診」・「乳がん検診」無料クーポン券の送付について（女性特有のがん検診推進事業）

「子宮頸がん検診」および「乳がん検診」の受診促進を図るとともに、がんの早期発見と正しい健康意識の普及および啓発を図ることを目的として、特定の年齢に達した女性に、検診手帳と無料クーポン券を平成21年9月15日付で郵送しました。

【対象者】平成21年6月30日時点で高浜市に住民票がある、次の年齢に該当する女性

(1) 子宮頸がん検診

| 年齢 | 生年月日 |
|-----|---------------------|
| 20歳 | 昭和63年4月2日～平成 元年4月1日 |
| 25歳 | 昭和58年4月2日～昭和59年4月1日 |
| 30歳 | 昭和53年4月2日～昭和54年4月1日 |
| 35歳 | 昭和48年4月2日～昭和49年4月1日 |
| 40歳 | 昭和43年4月2日～昭和44年4月1日 |

(2) 乳がん検診

| 年齢 | 生年月日 |
|-----|---------------------|
| 40歳 | 昭和43年4月2日～昭和44年4月1日 |
| 45歳 | 昭和38年4月2日～昭和39年4月1日 |
| 50歳 | 昭和33年4月2日～昭和34年4月1日 |
| 55歳 | 昭和28年4月2日～昭和29年4月1日 |
| 60歳 | 昭和23年4月2日～昭和24年4月1日 |

- ・無料クーポン券が届いていても、まだ、受診していない方は、有効期限は3月31日(水)までです。お早めに受診してください。
- ・無料クーポン券が届く前に、市が実施する「子宮頸がん検診」または「乳がん検診」を受診された方は、検査費用を還付しますので2月12日(金)までに申請してください。

【申請に必要なもの】女性特有のがん検診無料クーポン券、印鑑、振込先が分かるもの

【問合せ先】 いきいき広場内保健福祉グループ ☎52-9871

健康づくり推進委員など主催の 「チョイと健康フェスティバル」を開催します。

各町内会の推薦を受け、地域の健康づくりサポーターとして活躍している健康づくり推進委員さんをはじめ、地域で健康づくり活動を行うグループなどが、健康に関するブースを通して皆さんに『健康情報』を発信します。

- (1) と き 2月6日(土) 午後1時から3時30分まで
(2) ところ 高浜エコハウス（市民センター前）2階フロアなど

(3) 内容

- 各グループ（きた・ひがし・みなみグループ）で、健康に関するブースを開きます。
- 健康スタンプラリー
全部クリアされた方には、健康宝くじに挑戦できます。（先着200人）
- 健康づくりリーダー会によるアートバルンづくり
午後1時～3時まで
- 研修室において健康体操を開催
午後1時～3時までの30分毎に、開催。各体操は、スペースの都合上、先着10名様にさせていただきます。

当日は、込み合うことが予想されますので、エコハウス駐車場が満車の場合は、刈谷豊田総合病院高浜分院の駐車場をご利用ください。

健康についていろいろ学べます。各グループの展示によっては、試食ができますよ。

問合せ先

いきいき広場内保健福祉グループ ☎52-9871



アートバルンづくり

健康情報！盛りだくさんです。
見に来ていただく。

市営住宅入居者募集

Inscrições para o Conjunto Residencial da Prefeitura

Estão abertas as inscrições para 2 unidades residenciais da Prefeitura. (Sorteio!!!)

DADOS DAS UNIDADES (Para usuários comuns):

- Residência Municipal Yuyama Apto. N° 1-201 (Yuyama-cho 8-12-1). Prédio Refratário de Porte Médio com 4 Andares
3DK (6, 6, 4.5 DK)
- Residência Municipal Tōkai Apto. N° 1-404 (Tado-cho 2-2-62). Prédio Refratário de Porte Médio com 4 Andares.
3DK (6, 6, 4.5 DK)

QUALIFICAÇÕES NECESSÁRIAS (Requisitos Básicos):

- Parentes que residam atualmente ou pretendem residir em comum, casais que têm Vida Marital (Amigados) e inclusive os casados legalmente.
- ※Solteiros também podem se inscreverem, desde que se incluam nas condições (idosos, etc...). exceto quando caso haja separação ou agregação inadequada familiar.
- Renda básica (renda mensal) no caso de família comum, abaixo de 158 mil Yenes, no caso de família agregada, abaixo de 214 Mil Yenes.
- Estar comprovadamente com dificuldades de moradia na atualidade.
- Não estar com os impostos municipais e provinciais pendentes.

OUTROS:

Além do aluguel há a necessidade de pagar o condomínio (automaticamente ingressa na Associação de Moradores).

O aluguel é corrigido anualmente baseando-se na renda do inquilino.

※Esteja ciente de que este processo de seleção, oferece unidades habitacionais em edifícios construídos já há algum tempo, portanto, nas paredes e nos pisos, há um certo grau de desgaste que não é possível ser restaurado.

※Na ocasião do ingresso na unidade, não é permitido criar animais de estimação, por este motivo, leia atentamente o manual de instruções referente à inscrição.

PERÍODO DE DISTRIBUIÇÃO DO FORMULÁRIO DE INSCRIÇÃO:

De 15/01/2010 (sexta-feira) à 29/01/2010 (sexta-feira) Inclusive Sábados e Domingos!!!!

Horário: das 08:30 hs. Às 17:15 hs.

PERÍODO DE RECEBIMENTO DAS INSCRIÇÕES:

De 22/01/2010 (sexta-feira) à 29/01/2010 (sexta -feira) Inclusive Sábados e Domingos!!!!

LOCAL DISTRIBUIÇÃO E ENTREGA DAS FICHAS DE INSCRIÇÃO:

PREFEITURA DE TAKAHAMA SHIMIN SEIKATSU GURUPU (1° ANDAR)

SESSÃO PÚBLICA DE SORTEIO-ESCLARECIMENTOS SOBRE O INGRESSO-LOCAL:

Dia 16/02/2010 (terça-feira) às 10:00 hs.

PREFEITURA DE TAKAHAMA 4° ANDAR SALA DE REUNIÃO N° 5

※PRESENÇA OBRIGATÓRIA, MESMO QUE DE UM REPRESENTANTE

PREVISÃO DE INGRESSO: 01/03/2010 (SEGUNDA-FEIRA)

PARA MAIORES INFORMAÇÕES:

SHIMIN SEIKATSU GURUPU TEL: 52-1111 (RAMAL 265)



小学校の入学

Ingresso Nas Escolas Primárias

Sendo desejado, as crianças nascidas entre **2 de Abril de 2003 à 1° de Abril de 2004**, poderão iniciar nas escolas primárias a partir de Abril de 2010. Para maiores detalhes, favor entrar em contato.

Tel: 52-1111 (ramal 311) Grupo Administrativo Escolar Pela Comitativa Educacional

“Kyoiku linkai Gakkō Keiei Gurupu”.



A PREFEITURA DE TAKAHAMA CONTA COM BALCÃO DE ATENDIMENTO EM PORTUGUÊS
DIARIAMENTE(INCLUSIVE SÁBADOS E DOMINGOS) 08:30hs ÀS 17:15hs NO SETOR SHIMIN SEIKATSU GURUPU,
AO LADO DE ENTRADA PRINCIPAL TEL.52-1111 r.265

PREFEITURA DE TAKAHAMA INFORMA

高浜市役所のお知らせ

2月の休日等在宅当番医

CLÍNICAS DE PLANTÃO MÉDICO DO MÊS DE FEVEREIRO

☆ Associação Médica de Takahama < Dias de consultas > Domingos e Feriados
< Horário das consultas > 9:00 ~ 12:00、13:30 ~ 17:00

| FEVEREIRO | CLÍNICAS | | |
|-----------|--------------------------------|--------------|-------------|
| DIA 7 | CLÍNICA GERAL PEDIÁTRICA TERAQ | KOIKE-CHO | TEL.53-0073 |
| DIA 11 | OTORRINOLARINGOLOGISTA MASSUDA | SAWATARI-CHO | TEL.52-3030 |
| DIA 14 | CIRURGIA PLÁSTICA KAMIYA | SAWATARI-CHO | TEL.52-5221 |
| DIA 21 | CLÍNICA YOSHIHAMA | KURETAKE-CHO | TEL.52-5110 |
| DIA 28 | DERMATOLOGISTA IZUKA | SAWATARI-CHO | TEL.52-5211 |

☆ Associação Odontológica de Takahama < Dias de consultas > Domingo
< Horário das consultas > 9:00 ~12:00

| FEVEREIRO | DENTISTAS | | |
|-----------|--------------------------|--------------|-------------|
| DIA 7 | CLÍNICA DENTÁRIA MORITA | SAWATARI-CHO | TEL.52-2336 |
| DIA 14 | CLÍNICA DENTÁRIA INAGAKI | HIEDA-CHO | TEL.52-5611 |
| DIA 21 | YUYAMA DENTAL OFFICE | YUYAMA-CHO | TEL.54-0007 |
| DIA 28 | DENTISTA KAJIWARA | YUYAMA-CHO | TEL.52-6456 |

Atenção!!! Pois poderá haver alterações de acordo com a situação, por este motivo, favor confirmar com antecedência.

Em casos de emergência fora do horário de atendimento, favor entrar em contato com o **Centro de Informações para Tratamentos Médicos Emergenciais**.

(Tel: 36-1133 Página da internet <http://www.qq.pref.aichi.jp/>)

Em casos de não saber o que fazer, como; Ex: Será que é melhor chamar a ambulância, ou será que é melhor ir diretamente ao hospital??? Favor utilizar o **Centro de Segurança em Emergências da Província de Aichi**.
(**Ligação abreviada: #7119** Caso não seja possível utilizar a ligação abreviada, favor discar **052-262-3799**)

確定申告される外国人の方へ

Aos Estrangeiros Que Irão Efetuar A Declaração Definitiva do Imposto de Renda

Na delegacia fiscal, em prol dos estrangeiros que realizarão a **Declaração Definitiva do Imposto de Renda**, foi publicado na internet o método de como realizar a mesma. Favor conferir utilizando-o como material de consulta.

(Adaptado em inglês, português e espanhol.)

Endereço: <http://www.nta.go.jp/nagoya/>

Também, ao elaborar sua declaração, favor utilizar o balcão 24hs. de elaboração da **Declaração Definitiva do Imposto de Renda**, através do site do Ministério da Receita Nacional.

Endereço:<http://www.nta.go.jp>

笑顔の写真に「あいちCAP」賞が贈られます

広報たかはま8月1日号で、子どもと大人の関係を考える委員会が募集した「笑顔の写真」の中から、CAPプログラムの子どものワークショップで子どもたちに「安心」「自信」「自由」をわかりやすく伝えるため、それぞれのキーワードにあった12点の写真が「あいちCAP賞」として、選ばれましたので紹介します。
☆CAPについては裏表紙をご覧ください。

問合せ先 こども育成グループ ☎52-1111

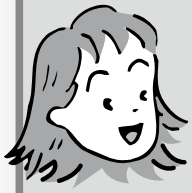

安心賞



▲兄妹で大笑い
川瀬あすかさん



▲仲良し、ぎゅっ！
沓名浩之さん

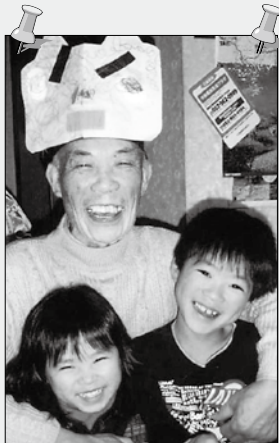

▲おにいちゃんと孫の笑顔
古橋香代さん



▲パパ大好きっ!!
内藤雅子さん

自信賞



▲イモGets
奈良林幹也さん



▲釣ったぞー!!
望月琢磨さん



▲カウボーイ?
城之園遼さん

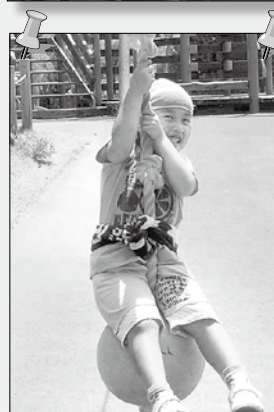

▲ターザン?
城之園凜さん

自由賞

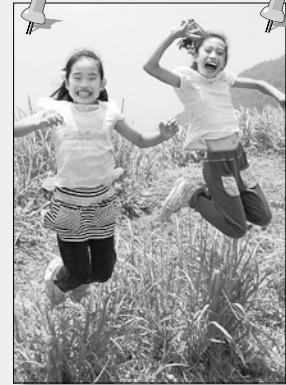

▲飛越
大嶋剛史さん



▲緑に囲まれて・・・バンザイ!!
長谷川梨桜さん



▲水遊びって楽しいね。
浅野友翔さん



木村桜子さん

2月の

保健ガイド

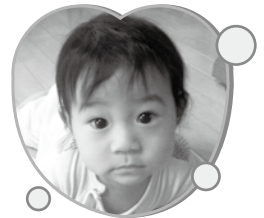

鬼頭天吉くん
(湯山町二丁目)

問合せ・相談は **いきいき広場内保健福祉グループ ☎52-9871** へ
年間スケジュールは高浜市公式ホームページに掲載しています。

保健センターの開所時間は、午前の母子保健事業は9時、午後の母子保健事業・予防接種は12時です。

各健診の受付時間は必ず守ってください。受付時間を過ぎた場合には、翌月の健診を受診していただくことになります。

【注意！】新型インフルエンザの感染が市内でも拡大しています

- * 気になる症状がある場合は、体温を測って、早めに医療機関を受診してください。
日頃から体温を測り、平熱を知っておくことが大切です。
- * 体調が悪い場合は、出かける前に保健福祉グループにご相談ください。
- * 新型インフルエンザワクチンを接種した場合は、別の種類の予防接種をおこなうまで、6日間以上（接種日の翌日より起算）日にちをおいてください。

【乳幼児・妊婦】★印については、個人通知をします。

会場：保健センター

| 種別 | 日程 | 受付時間 | 対象 | 持ち物 | 備考 |
|-----------------------------|--------|--|---|------------------------------------|--|
| 4か月児健診 離乳食講習 | 24日(水) | 12:00 } 13:30 | ★平成21年10月生まれ | ・母子健康手帳 ・4か月児健診アンケート ・バスタオル | 赤ちゃんライブラリー (図書館より絵本の紹介と貸出しをします) |
| 1歳6か月児健診 フッ化物歯面塗布 | 10日(水) | 12:00 } 13:30 | ★平成20年7月生まれ | ・母子健康手帳 ・歯ブラシ ・1歳6か月児健診アンケート | ※歯みがきを済ませてからお越しください ※フッ化物歯面塗布は、希望児のみ実施します(料金 300円) |
| 2歳児・2歳6か月児歯科 健診、フッ化物歯面塗布 | 5日(金) | 13:00 } 13:30 | (2歳児) 平成20年1月生まれ (2歳6か月児) 平成19年7月生まれ | ・母子健康手帳 ・歯ブラシ | ※歯みがきを済ませてからお越しください ※フッ化物歯面塗布は、希望児のみ実施します(料金 300円) |
| 3歳児健診 | 17日(水) | 12:00 } 13:30 | ★平成19年1月生まれ | ・母子健康手帳 ・3歳児健診アンケート | ※歯みがきを済ませてからお越しください |
| 育児相談 | 1日(月) | 9:30 } 11:00 | 就学前のお子さんとその家族 | ・母子健康手帳 | ※歯科相談を希望の方は歯ブラシを持参してください |
| あかちゃんプチさろん | 18日(木) | 13:00 } 14:30 | 1歳未満のお子さんとその家族 | ・母子健康手帳 | 身体計測、母乳・離乳食・歯科・育児に関する相談、親子遊びなど |
| ママプチさろん | 5日(金) | 9:50 } 10:00 | 妊娠された方 | ・母子健康手帳 ・エプロン ・材料費300円 | 調理実習・プチ健康講話 ※保健福祉グループへ電話予約をしてください(定員10人) |
| こんにちわ! あかちゃん訪問 | 随時 | 随時 | 生後4か月未満の赤ちゃんのいる全ての家庭 (里帰り出産者も可) | ・母子健康手帳 ・タオル | ※留守番電話に伝言が残っていた方、里帰り中で市内に不在の方は保健福祉グループへ連絡してください。 |
| 母子健康手帳交付 | 毎日 | 平日 8:30~19:00 土・日・祝日 8:30~17:00 | 妊娠された方 ※妊娠に気付いたら、早めに医療機関を受診しましょう | 医療機関などで妊娠届出書を受け取られた方はお持ちください | 保健福祉グループで交付します (保健センターでは交付できません) ※できるだけ妊娠11週までに届出をして、母子健康手帳交付を受けましょう |

【個別接種】

接種場所：市内医療機関

| 種別 | 接種期間 | 対象 | 持ち物 | 備考 |
|------------------|----------|---|-----------------|---------------------------|
| M (麻しん・風しん混合) | 1期 通年 | 1歳から2歳に至るまでの児 ※1歳のお誕生日を迎えたら、優先的に接種しましょう。 | ・母子健康手帳 ・予診票 | 市内医療機関へ電話予約をして接種を受けてください。 |

【予防接種】 転入された方は、ご連絡ください。

会場：保健センター

| 種 別 | 日 程 | 受付時間 | 対 象 | 持ち物 | 備 考 |
|------------------------------|--------|----------------|---|-----------------|------------------------|
| B C G | 23日(火) | 13:00 14:15 | 生後6か月未満の未接種児 | ・母子健康手帳 ・予診票 | |
| D P T 1期 (ジフテリア・百日せき・破傷風) | 8日(月) | 13:00 14:15 | 生後3か月～7歳6か月未満の未接種児 ※20～56日の間隔で3回接種します。 | ・母子健康手帳 ・予診票 | ・追加接種は、3回目接種の1年後に行います。 |
| 急性灰白髄炎 (ポリオ) | 2日(火) | 13:00 14:15 | 生後3か月～7歳6か月未満の未接種児 ※41日以上の間隔をあけて2回投与します。 | ・母子健康手帳 ・予診票 | |

※日本脳炎予防接種は、平成21年6月2日付けの厚生労働省からの連絡により、従来の「日本脳炎ワクチン」に加え、「乾燥細胞培養日本脳炎ワクチン」が定期の予防接種に用いるワクチンとして追加されました。しかし、予防接種に関する検討会において、積極的に接種を行う段階には至っていないため、接種の積極的勧奨はしないこととされています。ただし、接種を強く希望される場合は、保健福祉グループにお問い合わせください。

【相談】

会場：いきいき広場

| 種 別 | 日 程 | 実施時間 | 内 容 | 料 金 | 備 考 |
|---------|--------|--|--|-----|--------------------------------|
| 認知症予防相談 | 随時 | 平日 8:30～ 19:00 土・日・祝日 8:30～ 17:00 | 認知症を心配している方やその家族の方を対象とした相談 | 無 料 | ※保健福祉グループ へ電話予約をして ください。 |
| 栄養相談 | 16日(火) | 13:30～ (1人30分 程度) | 糖尿病・高血圧・骨粗しょう症などの方を対象とした、管理栄養士による食生活や栄養面に関する相談 | 無 料 | |

【衣浦東部保健所行事】 問合せ先：衣浦東部保健所 ☎21-4778

会場：衣浦東部保健所

| 種 別 | 日 程 | 実施時間 | 内 容 | 料 金 | 備 考 |
|-----------------------------|---|---|---|------|-------------------------------|
| 病態栄養相談 | 9日(火) | 9:00 11:30 | 糖尿病・脂質異常症・肥満など複数の疾患のある方へ、栄養・食生活相談を行います。 | 無料 | ※衣浦東部保健所 へ電話予約をし てください。 |
| こころの健康医師相談 (精神科医師) | 2日(火) | 14:00 16:00 | 精神科医師によるこころの健康相談を行います。 | | |
| こころの健康相談 (精神保健福祉相談員・保健師) | 土・日・祝日 を除く毎日 | 9:00～ 12:00 13:00～ 16:30 | こころの病気や悩み、ひきこもりなどについて相談を行います。ひとりで悩まず、まずはご相談(来所・電話)ください。 | | |
| 社会復帰教室 | 3日(水) 17日(水) | 10:00～ 12:00 | 木彫り・絵画の教室 | 200円 | ※衣浦東部保健所 へ電話予約をし てください。 |
| | 10日(水) | 13:00～ 15:30 | レクリエーション | | |
| | 24日(水) | 10:00～ 13:00 | 料理教室 | | |
| 骨髄バンクドナー登録 | 毎週火曜日 | 9:00 11:00 | ドナー登録 【登録できる方】18歳～54歳の健康な方 | 無料 | 予約不要 |
| エイズ抗体検査 | 毎週火曜日 ※第1・3火 曜のみ、 午後・夜間 も受付 | 9:00 11:00 13:00～ 15:00 18:00～ 19:00 | 匿名で検査ができます。 | | |

| 検診名 | 実施期間 | 対 象 | 費 用 | | 備 考 |
|-----------|------|---------------------------|----------------|----------------|---|
| | | | 一般 | 後期高齢者 医療加入者 | |
| 総 合 検 診 | 3月まで | 20歳以上の市民 (市内在勤者も可) | 12,000円 | 6,000円 | 保健福祉グループ で「受診券」の交付 を受けてから、医 療機関へ予約をし てください。 |
| 成 人 ド ッ ク | | 20歳以上の市民 | 6,000円 | 3,000円 | |
| 肺（喀痰）検診 | | 40歳以上の市民 (※1) | 1,000円 | 500円 | |
| 胃 検 診 | | 40歳以上の市民 | 3,200円 | 1,600円 | |
| 大 腸 検 診 | | 40歳以上の市民 | 800円 | 400円 | |
| 乳 腺 検 診 | | 20歳以上の市民 | 1,300円 | 650円 | |
| 子宮（頸部）検診 | | 20歳以上の市民 | 1,200円 | 600円 | |
| 骨粗しょう症検診 | | 20歳以上の市民 | 1,000円 | | |
| 肝炎ウイルス検診 | | 平成21年度中に満40歳に なる市民(※2) | 1,700円 (※3) | | |

※ 1 喫煙指数（1日の喫煙本数×喫煙年数）が600以上の方や、過去6ヶ月以内に血痰がみられた方など。

※ 2 41歳以上の方でも、過去の検診で肝機能異常と指摘された方や、平成14～20年度の節目検診を受診していない方などは受診できます。

※ 3 70歳以上の方・生活保護世帯に属する方・平成21年度の市民税非課税世帯（免除申請が必要）に属する方は無料です。

2月の休日等在宅当番医

☆高浜市医師会 <診療日>日曜日および祝日

<診療時間> 9:00～12:00、13:30～17:00

| | | | |
|-------|---------|-------|----------|
| 2月 7日 | 寺尾内科小児科 | (小池町) | ☎53-0073 |
| 11日 | 増田耳鼻咽喉科 | (沢渡町) | ☎52-3030 |
| 14日 | 神谷整形外科 | (沢渡町) | ☎52-5221 |
| 21日 | 吉浜クリニック | (呉竹町) | ☎52-5110 |
| 28日 | 猪塚皮フ科 | (沢渡町) | ☎52-5211 |

☆高浜市歯科医師会 <診療日>日曜日

<診療時間> 9:00～12:00

| | | | |
|-------|-------------|-------|----------|
| 2月 7日 | 森田歯科医院 | (沢渡町) | ☎52-2336 |
| 14日 | 稲垣歯科医院 | (稗田町) | ☎52-5611 |
| 21日 | ユヤマデンタルオフィス | (湯山町) | ☎54-0007 |
| 28日 | かじかわ歯科 | (湯山町) | ☎52-6456 |

なお、都合により変更する場合がありますので、ご確認のうえ受診してください。

診療時間外に、急病などで受診が必要なときは、**救急医療情報センター**（☎36-1133・ホームページ <http://www.qq.pref.aichi.jp/>）にお問合せください。

救急車を呼んだ方がいいか、病院に行った方がいいか、迷ったときは、**愛知県救急安心センター**（短縮ダイヤル#7119 短縮ダイヤルが利用できない場合は052-262-3799）をご利用ください。

CAP大人ワークショップ

市では、平成21年度の協働事業の一環として、高浜づくり市民会議と協働し市内の保育園・幼稚園・認定子ども園の5歳児と保護者を対象に、子どもへの暴力防止プログラム（CAP）のワークショップを行いました。この内容を市民の皆さんにも知っていただき、プログラムの効果をより高めるため、地域の大人向けのワークショップを開催します。なお、このプログラムは、子どもへの防犯対策としても有効なものです。

と き 2月20日(土) 午前10時～11時30分

と ころ 女性文化センター2階AB会議室

問合せ先 こども育成グループ ☎52-1111 (内線363)

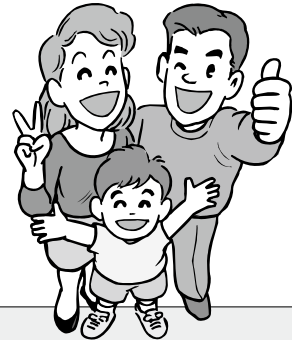

CAPについて

いじめや誘拐、親からの虐待など子どもへの暴力は後をたちません。暴力は、人の心や身体を深く傷つけるものです。もし、いじめられたら・・誘拐されそうになったら・・嫌なさわられかたをされてこわい思いをしたら・・暴力に直面した時、子どもはどんなことができるでしょうか？また、私たちおとなは子どもから相談を受けたとき、どう対応したらよいのでしょうか？

これまでおとなは「～してはいけません」と子どもの行動を規制し、おとなが子どもを保護することで危険を回避しようとしてきました。それは時に、子どもの自立心をそこない、ひとに対する不信を教えることにもなります。CAPプログラムでは、「安心」「自信」「自由」をキーワードに、もし危険な目にあったときには何ができるのかを具体的に伝えていきます。子どもたちが本来持っている可能性や力を信じてそれを引き出し、自分を大切にする心（自尊心）を育むようにはたらきかけます。

高浜市では、高浜市社会福祉協議会からの助成をいただき、毎年すべての小学校と南中学校でCAPプログラムが行われています。

LEIA A PÁGINA EM PORTUGUÊS!

(ポルトガル語のページを読んでください！)

広報

たかはま

編集／発行 高浜市役所危機管理グループ
〒444-1398 愛知県高浜市青木町四丁目1番地2
TEL (0566) 52-1111 FAX (0566) 52-1110
<http://www.city.takahama.lg.jp/>
電子メール info@city.takahama.lg.jp

早期配布にご協力ください。



広報たかはまは大豆インキ
を使用しています。



GREEN PRINTING JFPI
P-B10033

表紙 楽しくておいしい 餅つき会

重たい杵を持ち上げて、えいっと振り下ろすとやわらか～いお餅のできあがり。つきたてのお餅の味は格別で、あちこちから園児たちの「おかわり！」の音が上がります。「子どもたちに色々な体験をさせてあげたい」と高浜南部まちづくり協議会の皆さんが開いた餅つき会は南部保育園の子どもたちに大好評。伝統的な花餅づくりも体験することができ、楽しい冬の思い出になりました。