

広報

Public Relations of Takahama city

たかはま

2008

8.1

No.1080

August



表紙

捕まえたぞ！
流しそうめん

主な内容

- 国民健康保険の税率、課税限度額などの改定
- 翼ふれあいプラザオープン
- 高齢者在宅福祉サービスのご案内
- 後期高齢者医療保険料の支払い方法、軽減割合の変更

各種相談



市長との対話日

8月1日(金)、9月5日(金) 午前9時～正午 市長応接室
 ※9月5日(金)の対話日は8月29日(金)までに、人事グループ
 (☎52-1111 内線309)へ申し込んでください。

税務相談 (税理士)

8月12日(火) 午後1時～3時 市役所市民相談室
 ※相続・贈与・不動産取得などに関する税一般。
 予約優先 (☎52-1111 内線269)です。

労働相談 (西三河事務所職員)

8月13日(水) 午後1時～4時 市役所市民相談室
 ※職場での悩みごと・困りごとなど。(解雇・賃金・労働時
 間など)

市民相談 (市民生活グループ職員)

平日 午前8時30分～午後5時15分 市役所市民相談室
 ※市役所へのご意見・ご要望など。

日系人相談 (ポルトガル語の分かる相談員)

庁舎内の案内など。
 平日 午前8時30分～午後5時 市役所市民生活グループ
 • A PREFEITURA DE TAKAHAMA CONTA COM
 BALCÃO DE ATENDIMENTO EM PORTUGUÊS
 DIARIAMENTE (INCLUSIVE SÁBADOS E DOMINGOS) 08:30 ÀS
 17:00 NO SETOR SHIMIM SEIKATSU GURUPU, JUNTO À ENTRADA.

人権相談 (人権擁護委員)

8月7日(水)、9月4日(水) 午後1時～3時 市役所市民相談室
 ※いじめ、虐待、差別などの人権問題。

行政相談 (行政相談員)

8月7日(水)、9月4日(水) 午後1時～3時 市役所市民相談室
 ※国、県、市などに対する苦情・要望など。

高齢者職業相談

平日 午前10時～午後3時 市役所高齢者職業支援室

教育相談

平日 午前8時30分～午後5時15分
 子ども権利支援センター (全世代学習館内)
 ※事前に子ども権利支援センター (☎54-4686) または学校経
 営グループ (☎52-1111 内線345)へ申し込んでください。

心配ごと相談 (弁護士)

8月6日(水)、20日(水)、9月3日(水) 午後1時～3時45分 いきいき広場
 ※予約制。事前に、社会福祉協議会 (☎52-2002)へ申し
 込んでください。

女性悩みごと相談 (県女性相談員)

8月11日(月) 午前10時～午後4時 いきいき広場 (☎52-9871)
 ※家庭のいざこざなど、人に言えない悩みについて。

介護保険相談 (介護保険グループ職員)

平日 午前8時30分～午後5時15分 いきいき広場 (☎52-9871)

こども相談 (刈谷児童相談センター心理判定員)

8月20日(水) 午前9時45分～午後4時 いきいき広場
 ※予約制。事前にいきいき広場内地域福祉グループ (☎52-9871)へ申し込んでください。

家庭児童相談 (家庭児童相談員)

平日 午前9時～午後3時45分 いきいき広場 (☎52-9871)
 ※子どもと家庭の悩み事相談など。

母子自立支援相談 (母子自立支援員)

平日 午前9時～午後3時45分 いきいき広場 (☎52-9871)
 ※自立に必要な情報提供・指導・相談など。

母子家庭就業相談 (県就業相談員)

8月19日(火) 午後2時～4時 いきいき広場 (☎52-9871)

心理相談 (臨床心理士) 毎週水曜日 午後1時～5時

※予約制。事前にいきいき広場内地域福祉グループ (☎52-9871)へ申し込んでください。

- 人口と世帯数 (H20.7.1 現在)
 人口 44,571人 (+ 46) 男 23,102人 (+ 25)
 世帯数 16,853世帯 (+ 11) 女 21,469人 (+ 21) () 前月比

Calendar 8

31	30	29	28	27	26	25	24	23	22	21	20	19	18	17	16	15	14	13	12	11	10	9	8	7	6	5	4	3	2	1
日	土	金	木	水	火	月	日	土	金	木	水	火	月	日	土	金	木	水	火	月	日	土	金	木	水	火	月	日	土	金
	紙芝居の日 (図書館)							作ってあそぼう (図書館)							紙芝居の日 (図書館)		高取公民館盆踊り大会 (JA高取支店) 15日	吉浜公民館盆踊り大会 (丸畑公園) 14日			eデーふれあいの翼・盆踊り大会 (翼小学校)	おはなし会 (図書館)	ベビーブックのひとつき (吉浜公民館)					サン・ビレッジ衣浦夏まつり	紙芝居の日 (図書館)	

〈国民健康保険税の課税区分の変更、 税率、課税限度額の改定などを行います〉

6月15日号の広報でご案内したとおり、国保加入者の高齢化や医療技術の高度化による医療費の増大など、国民健康保険の財政状況は年々厳しくなっております。

平成19年度までの国民健康保険税の各税率などにつきまして、基礎課税額（医療分）については平成11年度から9年間、介護納付金課税額（介護分）については、平成12年度の税区分の新設以来8年間据え置いてまいりました。

このようななかで基金の取り崩しなどにより、今までなんとか収支のバランスをとってききましたが、平成20年度においては現在の税率では大幅な歳入不足が見込まれ、増加する医療費などをまかなう財源が十分確保できない状況に追い込まれています。

この状況を改善し、高浜市の国民健康保険を持続可能なものとしていくために、最低でも向こう3年間は同じ税率で運営できるように、このたび税率を改定いたします。皆様のご理解とご協力をお願いします。

◆税率はどう変わるの？

◎後期高齢者支援金分が追加されます。

現在の医療分、介護分に加えて、後期高齢者医療制度への支援金分が追加されます。

◎税率が変わります。

所得割、資産割、均等割、平等割がそれぞれ変更されます。

◎課税限度額を引き上げます。

国の基準の改正により、課税限度額（国保税の上限額）が改定されます。

【平成20年度国民健康保険税率 改定表】

		現 行	改定後	比 較
医療保険分	所得割	5.8%	5.5%	0.3%減
	資産割	26%	20%	6%減
	均等割	23,400円	23,400円	0円
	平等割	22,200円	22,800円	600円増
	限度額	53万円	47万円	6万円減
後期高齢者 支援金分 (新 設)	所得割	—	1.8%	1.8%増
	資産割	—	5%	5%増
	均等割	—	7,200円	7,200円増
	平等割	—	6,600円	6,600円増
	限度額	—	12万円	12万円増
介護保険分	所得割	0.69%	1.4%	0.71%増
	資産割	3.5%	3%	0.5%減
	均等割	5,200円	9,600円	4,400円増
	平等割	3,300円	7,800円	4,500円増
	限度額	8万円	9万円	1万円増
合 計	所得割	6.49%	8.7%	2.21%増
	資産割	29.5%	28%	1.5%減
	均等割	28,600円	40,200円	11,600円増
	平等割	25,500円	37,200円	11,700円増
	限度額	61万円	68万円	7万円増

《国保税計算例》

4人家族…世帯主（42歳）、妻（39歳）、子（11歳）、子（8歳）
所得は世帯主のみで、給与所得（200万円）、固定資産税（10万円）がある場合。

※下段（ ）内は、改定前の税率となります。

医療保険分（すべての方が対象となります）

所得割	(200万円 - 33万円) × 5.5% = 91,800円 (5.8%) (96,800円)
資産割	10万円 × 20% = 20,000円 (26%) (26,000円)
均等割	4人 × 23,400円 = 93,600円 (23,400円) (93,600円)
平均割	22,800円 (22,200円)
	計 228,200円 …① (238,600円) …①'

後期高齢者支援金分【新設】（すべての方が対象となります）

所得割	(200万円 - 33万円) × 1.8% = 30,000円
資産割	10万円 × 5% = 5,000円
均等割	4人 × 7,200円 = 28,800円
平均割	6,600円
	計 70,400円 …②

介護保険分（40～64歳のみ）

所得割	(200万円 - 33万円) × 1.4% = 23,300円 (0.69%) (11,500円)
資産割	10万円 × 3% = 3,000円 (3.5%) (3,500円)
均等割	1人 × 9,600円 = 9,600円 (5,200円) (5,200円)
平均割	7,800円 (3,300円)
	計 43,700円 …③ (23,500円) …③'

国民健康保険
年 税 額

① + ② + ③ = **342,300円**
(①' + ③' = **262,100円**) ←改定前の税率の場合

◆税額はいくらになるの？

国民健康保険税の計算方法について、図にまとめてみました。

《国保税の計算方法》

●医療保険分（すべての方が対象となります）

【所得割額】	<input type="text"/> 円 - 33万円 × 5.5% = ① <input type="text"/> 円	医療保険分合計 = ① + ② + ③ + ④ A <input type="text"/> 円 (10円未満切り捨て) 限度額 47万円
【資産割額】	<input type="text"/> 円 × 20% = ② <input type="text"/> 円 <small>←前年の所得金額を入れてください。</small>	
【均等割額】	<input type="text"/> 人 × 23,400円 = ③ <input type="text"/> 円 <small>←20年度分固定資産税額を入れてください。</small>	
【平等割額】	<input type="text"/> 円 × 22,800円 = ④ <input type="text"/> 円 <small>←国保加入者数を入れてください。</small>	

●後期高齢者支援金分【新設】（すべての方が対象となります）

【所得割額】	<input type="text"/> 円 - 33万円 × 1.8% = ⑤ <input type="text"/> 円	後期高齢者 支援金分合計 = ⑤ + ⑥ + ⑦ + ⑧ B <input type="text"/> 円 (10円未満切り捨て) 限度額 12万円
【資産割額】	<input type="text"/> 円 × 5% = ⑥ <input type="text"/> 円 <small>←前年の所得金額を入れてください。</small>	
【均等割額】	<input type="text"/> 人 × 7,200円 = ⑦ <input type="text"/> 円 <small>←20年度分固定資産税額を入れてください。</small>	
【平等割額】	<input type="text"/> 円 × 6,600円 = ⑧ <input type="text"/> 円 <small>←国保加入者数を入れてください。</small>	

●介護保険分（40～64歳のみ）

【所得割額】	<input type="text"/> 円 - 33万円 × 1.4% = ⑨ <input type="text"/> 円	介護保険分合計 = ⑨ + ⑩ + ⑪ + ⑫ C <input type="text"/> 円 (10円未満切り捨て) 限度額 9万円
【資産割額】	<input type="text"/> 円 × 3% = ⑩ <input type="text"/> 円 <small>←前年の所得金額を入れてください。</small>	
【均等割額】	<input type="text"/> 人 × 9,600円 = ⑪ <input type="text"/> 円 <small>←20年度分固定資産税額を入れてください。</small>	
【平等割額】	<input type="text"/> 円 × 7,800円 = ⑫ <input type="text"/> 円 <small>←国保加入者数を入れてください。</small>	

国民健康保険税

= 医療保険分(A) + 後期高齢者支援金分(B) + 介護保険分(C) 円



翼ふれあいプラザ オープン

7月1日に、旧JJAあいち中央高浜中部支店の建物を整備した「翼ふれあいプラザ」がオープンしました。この施設は、高齢者、障がい者、子どもたちなど、すべての方がやすらぎと心の豊かさを日々実感でき、地域のすべての方が互いに支え合いながらふれあうことのできる場になります。

二階建ての建物のうち、一階部分は、「翼まちづくり協議会」と「翼公民館」活動の拠点となり、二階部分は、「たかはま夢・未来塾」による事業を実施します。一階には会議室が3室あり、会議や打合わせ、各種講座などにご利用いただけます。

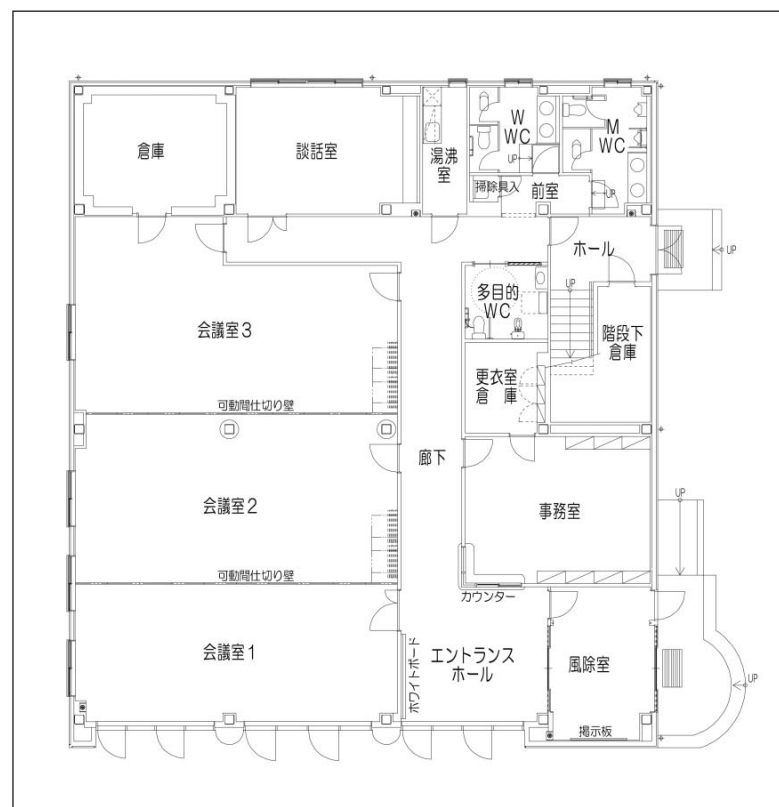

翼ふれあいプラザ1階平面図

利用案内

【利用時間】午前9時～午後10時
 【休館日】年末年始（12月29日～1月3日）
 【会議室の利用】予約制です。利用を希望する方は、翼ふれあいプラザ事務室（☎55-11822）へ予約してください。

【利用料金】（1時間あたり）

利用会議室	料金
会議室1	150円
会議室2	180円
会議室3	180円



【収容人数など】

・会議室1 24人
 ・会議室2 36人
 ・会議室3 30人
 各会議室の間仕切りをはずせば一体的に使っていただくこともでき、大会議室として総会などにもご利用いただけます。
 ※館内は土足厳禁です。

会議室1▶



会議室3▶



翼まちづくり協議会

翼まちづくり協議会は、神明町、豊田町、湯山町の翼地区の人たちが互いに協力し、だれもが日々の生活を安心・安全に暮らすことができ、人と人とのふれあいを通してお互いを思いやる気持ちを育む「垣根のない思いやりのあるまちづくり」を目指し、3月29日に発足しました。その拠点となる施設が7月1日にオープンし、青色回転灯車両による防犯パトロールなど本格的な活動が始まりました。



翼まちづくり協議会の 主な事業

◆防犯パトロール事業
街頭犯罪、住宅侵入盗などの犯罪を未然に防ぐため、青色回転灯車両による防犯パトロールを実施します。

◆防犯マップ作成事業
神明町・豊田町町内会は、毎週火曜日、湯山町町内会は、毎週土曜日、飛翔の会は、残りの曜日のいずれかで週1回行います。

◆防犯マップ作成事業
翼小学校、翼小学校PTA、翼地区子ども会が主体となり、子ども、高齢者、障がい者の安全・安心に主眼を置いた防犯マップを作成します。

◆防犯力・コミュニケーション向上事業
防犯のほりの設置、コミュニケーションづくりのための親子教室の開催やふれあい防犯訪問を行います。

◆防災マップ作成事業
地域内の避難所に暫定看板を設置します。また、大きな防災マップも作成します。

◆防災マップ情報のパソコン管理事業
防災マップの情報をパソコンで管理します。

◆児童・園児起震体験事業
8月17日(日)に翼小学校で、児童・園児を対象に起震車を活用した起震体験訓練を行います。

◆問合せ先
翼まちづくり協議会
☎55-11822
市役所地域政策グループ
☎52-11111（内線351）

高齢者在宅福祉サービスのご案内

	サービス名	内 容	利用できる方	申込・問合せ先
介護予防教室	筋力向上トレーニング	転倒骨折を予防するための教室です。健康運動機器（マシン）を使い、下肢の筋力低下を防止します。	特定高齢者（お達者問診票を実施して決定します）	保健福祉グループ
	かまど塾	栄養状態が偏り、体重が減ってしまった方や、固い物が食べにくくなった方などを対象に、介護が必要な状態とならないよう栄養チェック、調理会、健康体操などをおこないます。		
	ぴんしゃん塾	足腰が弱ってきたと感じられている方や、つまずきやすくなった方などを対象に介護が必要な状態とならないよう体操やストレッチなどをおこないます。		
	お達者健康教室	「10年後も元気で自立した生活を送るにはどうしたらよいか」「健康づくりのために何をしたらよいか」などのお話を、老人憩いの家を会場に行っています。		
	お元気かい	宅老所で血圧測定や健康相談、簡単なレクリエーションをおこないます。		
生きがい活動	元気はつらつ教室	介護が必要な状態にならず、できるだけ健康でいきいきとした老後を送ることができるよう、効果的な運動プログラムを実施して転倒骨折の予防を図ります。	65歳以上の方	保健福祉グループ
	いきいき銭湯開放事業	65歳以上の方にお風呂を無料開放しています。 松の湯…毎週火・水・土曜日 午前10時30分～午後4時 ケアハウス高浜安立…毎週日曜日 午前7時～正午	ひとりで入浴できる 65歳以上の方	
	いきいきクラブ活動	おおむね60歳以上の方が地域ごとに組織し、自主的に活動する会員制の団体です。教養講座の開催、健康増進事業、社会奉仕事業、友愛訪問など幅広い活動をおこなっています。	おおむね60歳以上の方	
	老人憩いの家	仲間づくりや楽しく憩える場所を提供するため、市内8ヶ所に老人憩いの家などを設置しています。	おおむね60歳以上の方	
	ふれあい福祉農園	生きがいと健康増進の機会をつくり、園児とのふれあいを高め、また世代間交流の場として畑で野菜などの作物を作り収穫後園児と会食します。		
シルバー人材センター	技能や経験を活かしながら働くことを通して、生きがいのある生活を送っていただくお手伝いをしています。	シルバー人材センター		
ひとり暮らし高齢者・高齢者世帯向けサービス	独居高齢者などの見守り	定期的な訪問し、安否の確認をおこないます。見守り推進委員は、シルバー人材センター会員のボランティアがおこないます。	見守りが必要な方	保健福祉グループ
	配食サービス	選択メニュー方式により、毎日夕食を届けます。 配食サービス 300円 見守り配食サービス 400円	身体的に調理が困難な方など	社会福祉協議会 保健福祉グループ
	軽度生活援助	散歩、買い物、寝具類の日干し、身の回りの整理整頓などの日常生活を支援します。1回あたり1時間相当で月10回まで。 個人負担1回あたり200円	要介護などの状態ではない方	地域包括支援センター 保健福祉グループ

◆申込・問合せ・相談先

- 地域包括支援センター ☎52-9610
- いきいき広場内保健福祉グループ
介護保険グループ ☎52-9871
- 社会福祉協議会 ☎52-2002
- 市役所生活安全グループ ☎52-1111
(内線322)
- シルバー人材センター ☎52-5081

高齢者在宅福祉サービスのご案内

市内にお住まいの高齢者を対象にした在宅福祉サービスを紹介いたします。お気軽にご相談ください。

いきいき広場の利用時間

地域包括支援センター	平日	午前8時30分～午後7時
	土・日曜日、祝日	午前8時30分～午後5時15分
市役所出張所	平日	午前8時30分～午後9時
	土・日曜日、祝日	午前8時30分～午後5時15分
健康づくり、生涯学習 (マシンスタジオなど)	平日	午前10時～午後9時
	土・日曜日、祝日	午前10時～午後5時
社会福祉協議会	平日、土・日曜日、祝日	午前8時30分～午後5時15分

※年末年始（12月29日から1月3日）を除いて、毎日利用できます。



	サービス名	内 容	利用できる方	申込・問合せ先
介護予防拠点施設	宅老所	家庭に近い雰囲気の中で、お話をしながら、自由に交流していただけます。市内に5ヶ所あり、喫茶コーナーや入浴施設があるなど、それぞれに特色があります。	おおむね65歳以上で、何らかの援助サービスが必要な方	保健福祉グループ
	ものづくり工房「あかおにどん」	自由工作コーナーなどがあり、交流しながらものづくり体験が楽しめます。作る際には必要に応じてお手伝いをします。	どなたでも利用できます	
	IT工房「くりっく」	パソコンのちょっとした操作から応用の使い方まで、わからないところを気軽に聞きながら交流できます。		
	サロン赤窯	高浜の郷土を説明したり、聞いたりしながら交流が楽しめます。		
	全世代楽習館	認知症予防講座として、そば打ちなどの講座を開講しています。		



▲ものづくり工房「あかおにどん」



▲サロン赤窯



▲全世代楽習館

	サービス名	内 容	利用できる方	申込・問合せ先
ひとり暮らし高齢者・高齢者世帯向けサービス	生活管理指導 短期宿泊	ケアハウス高浜安立で1週間程度生活習慣などの指導をおこないます。 個人負担1泊200円（食事代別）	生活管理指導が必要な方	保健福祉グループ
	日常生活用具の 給付・貸与	電磁調理器・火災報知機・自動消火器・福祉電話を給付または貸与します。所得に応じて個人負担があります。	各用具が必要な方	
	緊急通報装置の 設置	ひとり暮らし高齢者などの緊急事態における安全を確保するため、日常生活に不安がある方に緊急通報装置を貸与します。	疾病など身体上の理由により、日常生活に支障がある方	
	家具転倒防止器 具取付け	地震時に家具の転倒による事故防止を図ります。年1回、器具の取り付けは4点以内（作業時間2時間以内）です。 材料費は個人負担（1組500円程度）	取付けを希望する方	保健福祉グループ 生活安全グループ
介護保険関連サービス	住宅改修費の補助	高齢者の心身の状況や住宅の状況に応じて既設の建物の一部を改修する場合に補助します。お住まいのトイレ、階段、浴室の手すり、段差解消などの改修のうち、自立の方に10万円、要介護者などで必要と認められる方に30万円（重度の方50万円）を限度として、その10分の9を補助します。 新築時での手すり、段差解消機、階段昇降機も対象となります。	65歳以上の方	地域包括支援センター 介護保険グループ
	居宅介護支援券の 給付	紙オムツの購入、理・美容サービス、寝具洗濯乾燥サービスなどの利用ができる居宅介護支援券を支給します。 1割の個人負担があります。	要介護・要支援の状態の方で介護保険施設、医療機関などに3ヶ月以上入所、入院していない方	
その他サービス	ふれあいサービス	市内在住者で、日常生活を営むのに支障がある方が会員となり、協力会員から家事援助、介護サービス、移送サービスが受けられます。	日常生活を営むのに支障がある方	社会福祉協議会
	リバースモーゲージ（いきいき資金）融資	土地・建物を担保にして、在宅生活に必要な資金（いきいき資金）の融資を協力金融機関にあっせんするとともに、融資に伴って生じる利子相当額を市が無利子でお貸しします。	市内に土地・建物（一戸建て）を持ち、そこにお住まいの高齢者	保健福祉グループ
	民間賃貸住宅家賃助成	建て替えや取り壊しにより、お住まいの賃貸住宅の明け渡しを求められている方に対し、現在の家賃と新たな入居先の家賃の差額を助成します。	民間の賃貸住宅にお住まいで、建て替えや取り壊しにより、明け渡しを求められている方	
	徘徊高齢者探知支援サービス	徘徊探知機を貸与することで、ご家族の方が徘徊高齢者の方の居場所を早期に把握できるようにします。 機器貸与費用 年間 600円 （位置を探知した際は、別途料金が必要）	徘徊行動のある高齢者を介護している家族など	
シルバー優待証明カード	南極観測船ふじ、名古屋海洋博物館などを無料で見学できるカードを交付しています。また、名古屋港水族館は1,000円（半額）となります。	65歳以上の方		

元気はつらつ教室 参加者募集

からだやこころの変化を「年
なんだなあ」とあきらめたりし
ていませんか。正しい方法で無
理なく体を動かす、運動機能の
衰えを回復し、老化を防止する
体操を行うなど、みなさんと一
緒に体を楽しく動かしませんか。
とき 9月1日(月)から12月8日

(月)の毎週月曜日

午前9時45分～11時30分

ところ 全世代楽習館

対象 65歳以上の市民

定員 20人

費用 無料

内容 音楽に合わせてストレッチ
体操や筋力アップの体操・脳

トシなどを行ないます。

申込期間・方法 8月1日(金)～
15日(金)の間に電話で申し込ん

でください。定員を超える場

合は、今年度、参加されてい

ない方を優先します。

申込・問合せ先

いきいき広場内保健福祉グ

ループ

☎52-9871



予防接種のお知らせ

予防接種の受け忘れはありませんか？

下記の予防接種は8月末日で接種期間が終了となります。まだ予防接種を受けていない方は早めに受けましょう。

体調不良などにより期間中に予防接種を受けることができない方、予診票を紛失された方は保健福祉グループへお申し出ください。

- MR（麻しん・風しん混合）予防接種 2期
対象者：平成14年4月2日～平成15年4月1日生まれ
- MR（麻しん・風しん混合）予防接種 3期
対象者：平成7年4月2日～平成8年4月1日生まれ
- MR（麻しん・風しん混合）予防接種 4期
対象者：平成2年4月2日～平成3年4月1日生まれ
- DT（ジフテリア・破傷風）予防接種 2期
対象者：平成8年4月2日～平成9年4月1日生まれ

麻しんとは…

感染力が非常に強く、高熱、咳、鼻水、発疹を主症状とした病気です。合併症を引き起こすこともあり、死に至る恐れもあります。

風しんとは…

飛沫感染によって起こり、発疹、発熱、後頸部リンパ節腫脹などを主症状とします。妊婦が妊娠早期にかかると障がいを持った児が生まれる可能性があります。

ジフテリアとは…

飛沫感染によって起こり、高熱、のどの痛み、けんぼうよう犬吠様のせき、嘔吐などで、かかると重症となる恐れがあります。

破傷風とは…

土の中にいる菌が、傷口からヒトの体内に入ることによって感染します。菌が身体の中で増えると、菌の出す毒素のために死に至る恐れがあります。

これらの病気を予防する最も有効な方法は、予防接種を受けていただくことです。早めに予防接種を受けていただくことをお勧めします。

問合せ先 保健福祉グループ（いきいき広場内）

☎52-9871

市政 トピックス

CITY TOPICS

国民健康保険 保険証更新

国民健康保険に加入している方が現在使用している国民健康保険被保険者証と国民健康保険退職被保険者証は、8月31日(日)で期限が切れ、9月からは使用できません。新しい保険証は、国民健康保険税(国保税)を完納している世帯には8月中旬に、世帯主あてに世帯全員分の保険証を配達記録郵便で送付します。
別に通知する一部の世帯主の方(国保税を完納されていない世帯)

は、市役所での更新となります。
注意事項

- ・新しい保険証の色は「藤色」で、一般被保険者証と退職被保険者証の色分けはありません。
- ・保険証を受け取ったら、住所・氏名など記載事項に間違いがないか確認してください。
- ・郵便配達時に、不在だった場合は、配達郵便局で一時保管されます。郵便局の「郵便物等お預かりのお知らせ」の連絡先へ問い合わせてください。
- ・古い保険証は、市役所か近くの公共施設に設置する「保険証回収箱」に返却してください。
- ・8月31日(日)を過ぎても、新しい保険証が届かないときは、市民窓口グループへ連絡してください。

問合せ先

市役所市民窓口グループ
☎ 52-11111 (内線216・281)

聴覚に障がいのある方 運転免許が取得できます

聴覚に障がいのある方(補聴器を用いても10メートルの距離で、90デシベルの警告器の音が聞こえない方)は、次の条件などのもと、運転免許の取得が可能となります。

①後の安全を確かめるため、ワイドミラーを装着しなければなりません。

②周りのクルマに注意を呼びかけるため、聴覚障害者標章を表示しなければなりません。



▲聴覚障害者標章

このマークを表示した自動車は聴覚に障がいのある方が運転しています。ご理解と心くばりをお願いします。

周囲の運転者は、聴覚に障がいのある方が警告器の音では危険を認知できないことがあることを理解してください。

また、聴覚障害者標章を表示したクルマを発見した場合、必要に応じて徐行・減速をするなどし、安全に通行できるように配慮しましょう。

問合せ先

(財)全日本交通安全協会
☎ 03-32664-1264
☎ 03-32664-12682
または、警察署まで。

臨時職員募集

市内保育園の臨時職員を随時募集します。

受付・問合せ先

市役所子育て施設グループ
☎ 52-11111 (内線315)



職種	人員		賃金
保育士	フルタイム(8時間)	若干名	月額 171,000円 (要資格) ※割増し賃金あり
パート職員	パートタイム (2.5~3.5時間) ・夕方15:30~18:00 ・夕方15:30~19:00	若干名	時給 980円 (有資格者) 時給 880円 (無資格者)

政府決定（平成20年6月12日）に基づく 後期高齢者医療保険料の お支払い方法の変更

後期高齢者医療保険料について、本年4月より年金からお支払いいただいている方、または本年10月より年金からお支払いいただく予定となっている方のうち、以下のいずれかの要件を満たす方は、市民窓口グループ（1階2番窓口）へ申し出ていただくことにより、保険料を口座振替でお支払いいただくことが可能となります。

- ①国民健康保険の保険税を確実に納付していた方（本人）が口座振替により納付する場合
- ②世帯主または配偶者がいる方（年金収入が180万円未満の方）でその方の口座から口座振替により納付する場合

市民窓口グループへお申し出いただいた後、速やかに10月分の年金からのお支払いを中止する手続きを行いますが、8月18日(月)を過ぎてお申し出いただいた場合は、10月分の中止手続きに間に合いませんので、お申し出いただく時期により12月分以降の年金から中止させていただきますこととなります。ご了承ください。

政府決定（平成20年6月12日）に基づく 後期高齢者医療保険料の 軽減割合を拡大します

7月中旬に、平成20年度分の後期高齢者医療保険料についてのお知らせを送付しましたが、以下の方は、減額後の保険料のお知らせを**8月以降に送付**いたしますので、ご確認ください。

- 平成20年度の均等割額が7割軽減されている世帯の方
➔ 一律8.5割軽減とします。
- 「賦課のもととなる所得金額」が58万円以下の方
➔ 所得割額を一律5割軽減します。

問合せ先 市役所市民窓口グループ ☎52-1111（内線227）

情報ファイル

INFORMATION

税



県税からのお知らせ

個人事業税第1期分の納税をお忘れなく

個人事業税第1期分の納期限は、9月1日(月)です。

8月中旬に県から納税通知書をお送りしますので、納税をお忘れなくお願いします。

なお、Pay-easy(ペイジー)に対応しているインターネットバンキングまたはATMを利用して納付することもできますのでぜひご利用ください。

また、納税には便利で安全な口座振替の制度もありますのでご希望の方は口座を開設している金融機関の窓口で手続きをしてください。(口座振替は平成20年度第2期分からの取り扱いとなります)

(注意) 現在、コンビニエンスストアでの納付は自動車税のみです。来年以降、他の税にも拡大する予定です。

問合せ先

・西三河県税事務所県民税・事業税グループ

☎0564-27-2713(分
イヤルイン)
・県税務課ホームページ
<http://www.pref.aichi.jp/zeimu/>

催し



さすな講演会

「愛する家族

愛される家族」

一人と人のつながりの中で



現代の子どもたちが弱いと言われる、人とかかわる力・思いやる心を育てるには、乳幼児期にどうしたらいいのか、どう育てたらいいのか、児童精神科医の佐々木正美先生のお話を聞いて学びましょう。

とき 8月30日(土) 午後1時15

分〜2時45分

ところ いきいき広場ホール

定員 150人

参加費 1,000円(小冊子とお茶付)

申込期限・方法 8月23日(土)までに高浜つくり市民会議事務局へファクスで申し込んでください。

申込・問合せ先

高浜つくり市民会議事務局
(青年会議所事務局内)

☎52-3897

FAX 52-6748

8・10デー ふれあいの翼

翼公民館、翼小学校、PTA、子ども会、翼小学校区町内会で開催して、交流事業を開催します。

とき 8月10日(日) 午後5時〜

ところ 翼小学校運動場

内容

・翼小学生による吹奏楽
午後6時〜

・盆踊り、「三州瓦音頭」「郡上節」「炭坑節」「チャラポコ・ビート」

午後6時30分〜

・福引大抽選会

午後8時30分〜

・夜店

①翼小学生のチャレンジマーケット

救命講習会

(6店舗)

②PTA、飛翔の会による店舗

(2店舗)

③Tぽーとさん協力の店舗(5店舗)

問合せ先

困文化スポーツグループ

☎52-1111(内線331)

会場	安城消防署	刈谷消防署
講習会名	普通救命講習会 I	小児・乳児応急手当講習会
開催日	8月17日(日)	8月16日(土)
開催時間	午前9時〜正午	午前9時〜11時
定員	先着20人	先着15人
申込先 詳細	無料 8月5日(火) 午前9時から募集開始 ☎75-2494 救急係へ	無料 8月5日(火) 午前9時から募集開始 ☎23-1299 救急係へ
対象者	碧海5市在住・在勤の方 ※いずれの会場でも受講できます。	



矢作川

地域交流バスツアー

～矢作ダムの見学と旭高原元気村での
とろろ汁づくり体験～

(財)矢作川水源基金主催の地域
交流事業としてバスツアーを開
催します。

とき 9月27日(土) 午前7時30
分集合(午後5時30分帰着予
定)

集合場所 市役所駐車場

対象 市内在住の小学生とその
保護者(幼児は不可)

定員 20人(先着順)

参加費 無料

持ち物 弁当、水筒、タオル、
エプロン、三角巾、雨具

服装 動きやすい服装

申込方法 8月7日(木) 午前8
時30分から電話・ファクス・

メールで地域政策グループへ
申し込んでください。

申込時に①代表者および参加
者全員の氏名(ふりがな)、
②性別、③年齢、④学年、⑤
住所、⑥電話番号をお知らせ
ください。

申込・問合せ先

地域政策グループ

☎ 52-11111 (内線328)

☎ 52-11110

Email: seisaku@city.taka

hamai.g.jp

市民公益活動
人材育成講座

あなたも地域で活動をしてみ
ませんか。

NPO活動の準備からNPO
法人についての講座を開設しま
す。

◆「NPO入門講座」

とき 8月6日(水)・8日(金) 午
後7時～9時(全2回)

内容 NPOとは何か、どのよ
うな活動があるかなど

◆「NPOリーダー育成と起業
講座」

とき 8月20日～9月19日(毎
週水・金曜日)午後7時～9
時(全10回)

内容 リーダー育成、起業の魅
力、法人化のメリット・デメ
リット、活動目的と企画・立
案など

* * *

ところ 衣浦地域職業訓練セン
ター

対象 市内在住・在勤・在学の

方

定員 20人(先着順)

参加費 無料

申込先

衣浦地域職業訓練センター

☎ 52-53311

☎ 52-53333

問合せ先

地域政策グループ

☎ 52-11111 (内線351)

リサイクル講座



リサイクルプラザでは、いら
なくなった物の再利用を目的と
して、講座を開講します。

◆部屋かざりアート講座

内容 古布で作るおせち料理
とき 9月3日(水)、17日(水)、10
月1日(水)、15日(水)、29日(水)

午前10時15分～午後0時15分

講師 久津名節子氏

定員 18人

受講料 無料(ただし教材費実
費3,500円程度)

◆スリッパ作り講座

内容 古い着物などを利用して、
スリッパを作ります。

とき 9月9日(水)、23日(水)、10
月7日(水) 午前10時15分～午
後0時15分

講師 村瀬親弘氏

定員 18人

受講料 無料

* * *

ところ リサイクルプラザ

対象 市内在住・在勤の方

※ただし、前年度と同じ内容の
講座の申込はご遠慮ください。

申込方法 8月8日(金)～24日(日)
の間にリサイクルプラザへ本
人が直接申し込んでください。

※定員になりしだい締め切りま
す。

※電話での申し込みはできませ
ん。

問合せ先

リサイクルプラザ

☎ 53-5379

開館時間 火～日曜日 午前10
時～午後4時(月曜休館。祝
日の場合は翌日)

(6か月間)
募集期限 8月29日(金)
応募資格 職業を転換しようとする方で、中学校を卒業した方または、これと同等以上の学力を有すると認められる方。
説明見学会
①8月20日(水)
②8月27日(水)
※事前に電話で申し込んでください。
入校選考 9月5日(金)(適正検査・面接)
訓練経費 授業料、実習用教材費は無料ですが、一部自己負担があります。
問合せ先 県立高浜高等技術専門学校募集担当
☎ 53-10031

県立高浜高等技術専門学校
10月訓練生募集

募集科名 ホーム設備ライン科

住宅インテリア科、住宅エレクトロニクス科

定員 各科30人

訓練期間 10月1日～3月13日

善意を
ありがとうございます

ございました

(敬称略)

社会福祉協議会へ

西三河ヤクルト販売株式会
社

社





9月受講生募集

- ・受講の予約は、開講日の1か月前の午前8時30分から受付可です。(受付日が土・日曜日、祝日の場合は、翌開館日)
- ・先着順で、定員になりしだい締め切ります。
- ・受講申込書を開講日に合わせて郵送します。必要事項を記入し、指定の期日までに受講申込書と受講料を当センターへ直接お持ちください。期日指定は、申込書に添付してあります。
- ・受講料はお返しできません。ただし、当センターの都合により講座が開講できない場合は、お返しします。
- ・テキスト代・教材費は、受講料に含まれません。金額などは、問い合わせてください。
- ・受講人数により、開講できない場合がありますので、ご了承ください。

問合せ先
衣浦地域職業訓練センター
52-5311

コース名	回数	開講日	開講時間	受講料	定員	募集期間
★パソコン講座★						
●初心者向け● パソコンに初めて触る方が対象です。						
パソコン入門コース	全6回	9月1日～9月22日 (毎週月・水曜日)	10:00-12:00	10,000円	20人	8月1日～ 8月22日
パソコン入門コース	全6回	9月1日～9月22日 (毎週月・水曜日)	19:00-21:00	10,000円	20人	
●中級者向け● パソコンの基礎知識があり、Word、Excelを使うことのできる方が対象です。						
インターネット検定.com Master★受験対策コース	全15回	9月9日～10月30日 (毎週火・木曜日)	19:00-21:00	25,000円	20人	8月11日～ 8月25日
★大正琴講座★ 童謡から歌謡曲まで、幅広い曲を演奏します。音符を知らない方でも、大丈夫です。						
初級コース	毎月第1・2・3土曜日	10:00-11:30	月謝3,000円	20人	随時	
上級コース			月謝4,000円	20人		
★アートフラワー講座★ コサージュ、ブーケなど、白い布を染めて四季折々の花を作ります。						
初級コース	毎月第1・3土曜日	14:00-16:00	月謝2,000円	20人	随時	
上級コース			13:30-16:00	月謝3,000円		20人

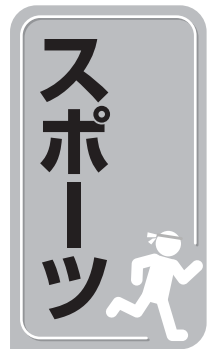

愛知万博メモリアル 愛知県市町村対抗駅伝競走大会 高浜市代表選手 候補者募集

「愛・地球博」のメモリアルイベントとして、今年も12月6日(土)に愛・地球博記念公園(長久手町)で第3回愛知県市町村対抗駅伝競走大会が開催されます。
市の代表選手としてタスキをつないでみませんか。

◆大会種目【区間・距離】

- ①中学生女子……2,900m
- ②ジュニア男子(15～20歳)……5,700m
- ③40歳以上(男女不問)……3,500m
- ④小学生女子……1,100m
- ⑤中学生男子……3,200m
- ⑥小学生男子……1,100m
- ⑦一般女子(21歳以上)……2,900m
- ⑧ジュニア女子(15～20歳)……4,200m
- ⑨一般男子(21歳以上)……5,100m

◆代表選手選考予選会開催
候補者の皆さんによる予選会

を行います。

※大会種目①～⑨各2人(補欠含む)の選手を決定します。

とき 9月6日(土) 午後5時～

ところ 流作グラウンド(新田町四丁目)

※運動のできる服装で、水筒などを持参してください。

対象 市内在住・在勤

申込方法 8月22日(金)までに電話で申し込んでください。

※参加種目(大会種目①～⑨)をお知らせください。

※小・中学生は保護者が申し込んでください。

申込・問合せ先

愛知県市町村対抗駅伝競走大会派遣実行委員会事務局(市役所文化スポーツグループ内)
52-1111(内線333)

市民スローピッチ ソフトボール大会 参加チーム募集

とき 9月7日(日)(予備日9月14日)

組合せ抽選会 8月23日(土) 午後7時～ 市民センター2階講義室

申込期限 8月16日(土)

参加料 1チーム/5千円

申込・問合せ先
高浜市ソフトボール連盟事務局
高浜市石川 53-2590



工作教室

動くおもちゃを作ってみませんか。

とき 8月21日(木) 午前10時～11時30分

ところ 東海児童センター

対象・定員 小学生20人

材料費 100円

内容 ぼんぼんシートの作り(ストローから息を吹きこむと紙皿がくるくる回転するおもちゃ)

持ち物 手さげ袋

申込期間・方法 8月7日(木)～16日(土)に、材料費を添えて東海児童センターへ直接申し込んでください。

※定員になりしだい締め切ります。

問合せ先

東海児童センター

☎52-551-266

第1回ギネス大会

児童センターのギネス記録に挑戦しましょう。



とき・ところ

・8月22日(金) 午前10時～11時30分 中央児童センター

・8月28日(木) 午後1時30分～3時 翼児童センター

対象・定員 両日とも小学生20人

参加費 無料

内容 伍たて・片足立ち・ピン球上げ・豆つかみ

持ち物 水筒・汗ふきタオル

申込期間・方法 各児童センターへ直接申し込んでください。

・中央児童センター／8月6日(水)～18日(月)

・翼児童センター／8月15日(金)～22日(金)

※定員になりしだい締め切ります。

問合せ先

中央児童センター

☎52-1301-4

翼児童センター

☎54-1283-3



8月の休館日

5日(火)、12日(火)、19日(火)、26日(火)

紙芝居の日

とき 8月2日(土)、16日(土)、30日(土) 午後2時～2時30分

ところ 図書館子ども読書支援室「えほんの森」

読み手 土ようおはなし会

おはなし会

とき 8月9日(土) 午後2時～2時30分

ところ 図書館子ども読書支援室「えほんの森」

読み手 トキの会

作ってあそぼう

とき 8月23日(土) 午後2時～3時

ところ 図書館子ども読書支援室「えほんの森」

内容 「音の出るもの」をつく

対象 幼児(保護者同伴)、小学生

参加費 無料

定員 20人

ベビーブックのひととき

とき 8月8日(金) 午後1時30分～2時30分

ところ 吉浜公民館1階和室

内容 絵本の読み聞かせ、赤ちゃん絵本の紹介、手遊び、読書相談

対象 0～2歳児と保護者

読み手 マザリーズ

参加費 無料

えほんの森

読書相談やおはなし会を開催しています。お気軽にご利用ください。

・月曜日 午後1時～4時(児童向けおはなし会)

・水曜日 午前9時30分～午後0時30分(乳幼児向けおはなし会)

・金曜日 午前9時30分～午後0時30分(乳幼児向けおはなし会)

・土曜日 午前9時30分～午後0時30分(児童向けおはなし会)

親子講座

お父さんもお母さんも一緒に絵本で子育てしてみませんか。

内容 第4回「絵本の持つ力のすばらしさ」

お話 清水美智子氏(名古屋経営短期大学子ども学科非常勤講師)

とき 8月23日(土) 午前10時～11時30分

ところ 高取公民館1階図書室

対象 0歳～3歳児と保護者

定員 10組

申込受付 8月1日(金)～

図書館に申し込んでください。※定員になりしだい締め切ります。

インターネット

休止のお知らせ

メンテナンスのため、8月19日(火)は図書館ホームページがご利用できません。ご理解、ご協力をお願いします。

問合せ先

図書館

☎52-1024-0





ちやれんじ ザト陶芸
クリスマス用
ランプシェードづくり



今年のクリスマスは手づくりのランプシェードを飾りましょう。
お部屋にもお庭にも飾れます。
とき 9月13日(土) 午後1時30分～4時
ところ かわら美術館
定員 20人
受講料 高校生以上1,580円、中学生以下470円(別途作品完成通知ハガキ代50円が必要)
申込方法 8月10日(日) 午前9時より当館備え付けの申込用紙に必要事項を記入して直接またはファクスで申し込んでください。

※先着順に参加者を決定します。
※定員になりしだい締め切りします。
申込・問合せ先
かわら美術館
☎52-13366
☎52-18100



商店ふれあい企画
参加者募集

◆手作り体験！
「おまんこ祭りのお守り袋」
おまんこ祭りに参加する人たちがケガのないよう身につけるお守り。それを入れるお守り袋を作ってみませんか。
好きな色の糸を選んで、市松模様可愛く仕上げます。
小さいサイズなのでキーホルダーや携帯ストラップにしても素敵です。
とき 8月26日(火) 午前9時30分～11時30分
ところ いきいき広場
定員 4人
参加費 500円
企画 岩月弘子氏

申込期間 8月6日(水)～22日(金) 午前9時～午後8時45分(土・日曜を除く)
託児 参加申込とあわせて申し込んでください。

オリジナル
にここらウランジ
参加者募集

◆夏休みキッズチャレンジ
「オリジナルアルバム」思い出を飾ろう！
シールや色紙などで写真を素敵に飾る「スクラップブック」に挑戦しませんか。旅先のチケットや可愛い包装紙なども一緒に、夏の思い出としてしっかり閉じ込めておきましょう。
自由研究の作品にしてもいいですね。
とき 8月21日(水) 午前10時～正午
ところ いきいき広場
定員 6人(小学生対象)
持ち物 夏休みに撮った写真8枚×10枚
参加費 600円
企画 石川ひとみ氏
申込期間 8月6日(水)～19日(火) 午前9時～午後8時45分(土・日曜を除く)
* * *
ふらっとカレッジ申込方法

電話で申し込んでください。
※申込初日のみ、1回の電話で2人まで受け付けます。
※定員になりしだい締め切りします。
※申込期間内に参加費をいきいき広場受付カウンターへ納めてください。入金後は参加費をお返しできません。
※キャンセルの場合は、必ず連絡してください。

申込・問合せ先
いきいき広場
☎090-6592-11573



刈谷 KARIYA
刈谷市民総踊り

いろいろな踊りやダンスが集い、老若男女すべての皆さんが気軽に参加できる踊りの総合型イベント「刈谷市民総踊り」を開催します。
とき 9月6日(土) 午後2時45分～8時30分
ところ 刈谷市中心部(東陽町・新栄町一带)

刈谷わんさか祭り
花火大会

びつくり横丁や、キャラクタースhower(アンパンマン・ヤッターマン)、地元の伝統芸能など、さまざまなお店や催しが盛りだくさん。フィナーレには、打ち上げ花火が真夏の夜空を彩る音と火の祭典を繰り広げます。
とき 8月16日(土) 午前11時～午後8時45分
ところ 総合運動公園

※市役所・刈谷駅北口・トヨタ車体事務館エントランスより無料シャトルバスを運行予定です。
問合せ先
刈谷市観光協会
☎23-4100



育てよう きれいな菊と やさしい心 ～人権の花運動～

フ オ ト ニ ユ ー ー ス

吉浜小学校の3年生から6年生が菊の苗を植えました。吉浜まちづくり協議会伝統文化グループのメンバーが苗の植え方などを指導し、高浜市人権擁護委員が子どもたちの作業をサポートして、1時間ほどで苗を植え終えることができました。これから、毎日の水かけなどで世話をすると秋にはやさしい心が育ち、きれいな菊の花が咲くことでしょう。



「人権の花運動」は、花を育てることにより子どもたちのやさしさや、思いやりの心を育てることを目的に名古屋法務局刈谷支局、高浜市人権擁護委員などの主催により行なわれています。

■西尾 NISHIO

貝吹のかぎ万燈

万燈山の西側斜面に「スズメ」と呼ばれるたいまつ108基に点火されると、夜空に「かぎ」が浮かび上がり、幻想的な雰囲気醸し出されます。

とき 8月14日(木) 午後8時30分

ところ 万燈山(貝吹町)

米津の川まつり



川面には約2,000個の万燈が揺れ、上空では3,000発を超える花火が上がります。

とき 8月15日(金) 午後6時30分～8時30分

※花火の打ち上げは午後7時30分～8時30分。

ところ 矢作川米津橋下流

問合せ先

西尾市観光協会(市役所商工課内)

☎0563-56-1211

■安城 ANJO

三遊亭圓歌・三遊亭楽太郎二人会

二人会

とき 9月20日(土) 開場/午後6時、開演/午後6時30分

ところ 安城市民会館サルビアホール

入場料 3,500円(全席指定)

※未就学児の入場は、遠慮ください。

問合せ先

安城市役所生涯学習課(安城市民会館内)

☎75-11151

その他



取材にご協力を

日ごろより広報たかほまのご愛読ありがとうございます。

広報では、まちの話題などの取材しております。皆さんのもとに広報の腕章を付けた担当者が行きましたら、ご協力をお願いいたします。

広報に掲載されたデジタル写真データを本人または家族の方にお渡しします。データが記録できる物をお持ちください。

問合せ先

岡市民生活グループ
☎52-11111(内線269)

水道メーター

取り替えにご協力ください

水道メーター(量水器)の使用期限は、計量法で8年以内と定められています。使用期限の近づいたメーターは、毎年計画的に取り替えています。

今年、8月から9月にかけて取り替え作業を実施します。該当するご家庭には、市が委託した指定給水装置工事業者が、お伺いします。(水道メーター取替え業務証明書を携帯しています)

取り替え作業の立会いは必要ありませんが、敷地に立ち入り作業をします。作業中は一時的に断水状態になりますので、ご理解とご協力をお願いします。なお、費用は無料です。

問合せ先

岡上下水道グループ
☎52-11111(内線293・294)

児童扶養手当
特別児童扶養手当
遺児手当

現況届の提出を

児童扶養手当・特別児童扶養手当・遺児手当を受給している方は、現況届を提出してください。

これは受給者の受給資格と所得状況を確認し、引き続き手当が受けられるかどうかを決定するものです。

現況届などの用紙は、地域福祉グループから受給者の皆さまへ郵送します。届かない場合はご連絡ください。

提出場所 いきいき広場内地域福祉グループ

提出期間

・児童扶養手当・遺児手当

8月1日(金)～29日(金)午前9時～午後5時(注一)

ただし、8月4日(月)～22日(金)は午前9時～午後7時(注一)
9日、23日の土曜日、10日、24日の日曜日は午前9時～午後5時まで窓口を開設。

・特別児童扶養手当

8月11日(月)～9月10日(水)午前9時～午後5時(注一)

ただし、8月11日(月)～29日(金)は午前9時～午後7時(注一)
また、23日(土)、24日(日)は午前

9時～午後5時まで窓口を開設。
(注一) 土・日曜日を除きます。

提出書類

・児童扶養手当受給者：現況届、手当証書、必要書類(養育費に関する調書など)

・特別児童扶養手当受給者：所得状況届、手当証書

・遺児手当受給者：所得状況届、問合せ先

いきいき広場内地域福祉グループ
☎52-9871

一般住民健診

受付中

一般住民健診を9月30日(木)まで市内医療機関で受診できます。

受診を希望する方には、受診票を送りますので、保健福祉グループに申し込んでください。

対象者 20歳～39歳で、会社などの健康診査を受診する機会のない市民

費用 1,700円

申込期限 9月26日(金)

申込・問合せ先

いきいき広場内保健福祉グループ
☎52-9871

まちの話題

7/2
(水)

たかはまの卓球がアツい!

西三河の高いレベルの強豪を制し、全国大会などの出場権を手に入れた森岡郁也くんらが、市長を訪問し、全国大会などでの健闘を誓いました。

【出場選手紹介】(敬称略)

全日本卓球選手権大会出場 鈴木慎司(高取小1年)
中部日本卓球選手権大会出場 森岡郁也(南中1年)、松崎竜我(吉浜小5年)、鈴木雄登(高取小4年)、神谷虎利(高浜小4年)、葛島良介(吉浜小3年)、小笠原浩輝(吉浜小3年)、神谷瑠衣(高取小4年)、渡会彩江(高取小2年)



7/7
(月)

みんな楽しく七夕会

市内の保育園や幼稚園で七夕会が開催され、色とりどりの七夕飾りと園児の願いを背負った大きな笹竹に園児たちは大喜び。吉浜保育園では、日ごろ保育園の農園の管理をしている高齢者生きがいグループといきいきクラブ吉浜連合会の方を招いて園児と手遊びをしたり給食をたべたりしました。

高浜南部保育園とよしいけ保育園では流しそうめんが行われ、園児たちは流れてくるそうめんを一生懸命すくって、おいしそうに食べていました。

七夕でみんなは、どんなお願いをしたのかな?みんなの願いがかなうといいですね。

▼吉浜保育園



高浜市役所のお知らせ

PREFEITURA DE TAKAHAMA INFORMA

国民健康保険の保険証を更新します

RENOVAÇÃO DO CARTÃO DO SEGURO DE SAÚDE NACIONAL

○ vencimento do cartão de seguro de saúde nacional será no dia 31 de Agosto, e não será possível utilizá-lo em Setembro.

Os cartões renovados serão enviados em meados do mês de Agosto pelo correio para as famílias que estiverem com o pagamento da taxa do seguro de saúde em dia.

ATENÇÃO

- ・ Assim que receber o cartão verifique se o endereço, nome, e outros ítems mencionados estão corretos.
- ・ O cartão vencido poderá ser devolvido na prefeitura ou em qualquer órgão público onde se encontrará [caixa da devolução do cartão de saúde].
- ・ Entre em contato conosco caso ultrapasse o dia 31 de Agosto e o cartão ainda não estiver chego.

Contato

- ・ SHIMIN MADOGUCHI GURUPU TEL. 52-1111 (RAMAL 216・261)

一般住民健診

COMUNICADO ACERCA DO EXAME DE SAÚDE PARA PESSOAS COMUNS.

Estamos inscrevendo para realização do exame de saúde para pessoas comuns.

Enviaremos questionário de consulta para os interessados, portanto se inscrevam.

Público alvo : de 20 a 39 anos de idade, que não tem oportunidade de realizar exames de saúde em sua firma ou empresa.

Despesas : 1.700 yenes

Período : 1º de Julho(ter) até 30 de Setembro(ter)

INFORMAÇÕES E INCRICÕES : Hoken Fukushi Gurupu TEL. 52-9871

A PREFEITURA DE TAKAHAMA CONTA COM BALCÃO DE ATENDIMENTO EM PORUTUGUÊS

DIARIAMENTE (INCLUSIVE SÁBADOS E DOMINGOS) 08:30hs ÀS 17:00hs NO SETOR SHIMIN SEIKATSU GURUPU, AO LADO DE ENTRADA PRINCIPAL TEL.52-1111 r.265

子育て・子育て支援情報 39

問合せ先 市役所こども育成グループ
☎52-1111 (内線363)
Eメール ikusei@city.takahama.lg.jp

こども育成グループから、子育て・子育て支援に関する情報を毎月1日号で、お知らせします。

大人とこどもの意識のズレを4コマ漫画にします

4コマ漫画「おとなもこどもも」は、市民の皆さんから寄せられたエピソードなどをもとに、市内在住の漫画家たかまこさんに描いていただき、連載をしています。
今回は、たかまこさんのエピソードです。
皆さんが、大人とこどもの意



今回はたかまこさんからのエピソードです。

識がズレていると感じたエピソードを募集しています。
採用させていただいた方には、たかまこさんのサイン入り色紙をお送りします。

応募方法 携帯電話やパソコンなどのメールの本文で送っても大丈夫です。携帯電話の場合は、付属のカメラで下のQRコードを読み取って、応募してください。その他、紙または電子ファイルなどにより文章化したもので応募してください。なお、電話での応募は受け付けませんので、ご了承ください。

応募先
こども育成グループ
〒44-1398(住所不要)



4コママンガ応募QRコード

はぐみん優待シヨップ紹介します

市では、4月より子育て家庭優待事業「はぐみんカード」を開始しました。

☎52-1110(余白に「こども育成グループ宛」と記入してください)
E-mail: ikusei@city.takahama.lg.jp

◆サービス内容変更のシヨップ7月1日から、はぐみん優待シヨップ「アイメガネ」の特典内容が変更されましたのでご紹介します。

新しい特典内容 店頭表示価格より10%引。対象商品：メガネフレーム・メガネレンズ・サングラス・コンタクトレンズ(ただし、特別ご提供品、使い捨てコンタクトレンズは5%引とさせていただきます)

◆新規登録シヨップ紹介
8月1日からはぐみん優待シヨップに「高浜ファミリーポウル」が追加になりますので、ご紹介いたします。
高浜ファミリーポウル
高浜市新田町五丁目1番地8
☎0566-5313321
定休日 年中無休
特典内容 ボウリングを2ゲームを受けられます。

△以上投球された方、1ゲーム無料(家族全員)(特別営業日、他の割引および招待券との併用、団体予約は除きます)
PR ガターにならないレーンの設置や幼児向けの投球補助台を準備しておりますので安心してご家族でボウリングをお楽しみください。

はぐみん優待シヨップに登録してください

子育て家庭優待事業に協賛していただける店舗などを随時募集しています。
◆協賛店舗などでの優待サービスの提供
協賛店舗などでは、「18歳未満の子とおよびその保護者または妊娠中の方」がカードを提示した際に、各店舗などで独自に定めるさまざまな特典や優待サービスを提供していただけます。

協賛店舗などで定める優待サービスの内容

優待サービスの内容は、協賛店舗などで自由に定めていただけます。商品・代金の割引、カードポイントの割増、景品サービス、サービス券の発行など、無理のない範囲で提供していただけます。優待サービスに対して市や県の補償はありません。



明日は、キミの笑顔の中に。
子育て応援宣言。
はぐみんカード
子育て家庭優待事業
愛知県内の全協賛店舗で使えます。
有効期限/2011年3月31日

こども育成グループ窓口といきいき広場、いちごプラザでカードを配付しています。まだお持ちでない方は、窓口へお越しください。

セルフタイマーで撮る家族のうれしい顔写真募集

愛知県児童総合センターでは、子育て中のお父さんがお父さんらしく、子育てを楽しむことができるように応援しています。今回、セルフタイマーで撮る「家族のうれしい顔」を募集します。写真撮るとき、写真を見るととき、みんなとても素敵な表情になります。

親子でどんどん写真撮って応募してください。
※協賛金などは一切不要です。
◆はぐみんカードの配布

◆協賛店舗などへのメリット
協賛店舗などは協賛店舗の表示ステッカーを配布します。協賛店舗などの情報は一覧表を作成し、市や県のホームページに記載します。子育てにやさしい店舗などとしてイメージアップが図られます。

◆協賛店舗などでの優待サービスの提供
協賛店舗などでは、「18歳未満の子とおよびその保護者または妊娠中の方」がカードを提示した際に、各店舗などで独自に定めるさまざまな特典や優待サービスを提供していただけます。

◆協賛店舗などで定める優待サービスの内容
優待サービスの内容は、協賛店舗などで自由に定めていただけます。商品・代金の割引、カードポイントの割増、景品サービス、サービス券の発行など、無理のない範囲で提供していただけます。優待サービスに対して市や県の補償はありません。

カワラッキキーの月かわりレシピ

こども食育マスコットキャラクターのかわらけ食人カワラッキキーが、保育園で子どもたちが食べている給食やおやつ作り方を紹介します。

カワラッキキーから一言
さやの中の豆が16個ということから「十六さざげ」という名前になったんだ。愛知県や岐阜県を中心に食べられている伝統野菜だよ。形はいんげんに似てるけど、長さが約30cmもあって、いんげんよりもやわらかいよ。

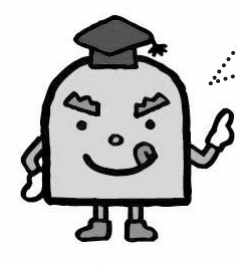

①十六さざげはへたを切り落とす。3cmの長さに切る。人参は千切りにする。
②鍋に湯を沸かし、十六さざげをさつとゆでる。人参もゆでる。
③醤油、砂糖、すりごまを混ぜ、水気を切った②を和える。

〈ストップ温暖化講座〉

私たちの生活を支える電気エネルギーの仕組みを知り、電気の使い方と地球温暖化問題とのつながりについて実験を行いながら学ぶ講座を開設します。

と き 8月24日(日)
午前10時～11時30分

ところ 高浜エコハウス講義室

対象 小学4年～中学3年の児童とその保護者
(兄弟参加も可)

定員 36人(先着順)

参加費 無料

受付時間 午前9時30分～

申込方法 8月4日(月)～13日(水)午前9時～午後5時の間に市民生活グループへ電話で申し込んでください。

問合せ先 市役所市民生活グループ

☎52-1111(内線263～265)

今年の夏休みは 参加者を募集します 「エコ」について学びませんか?



〈資源ごみ分別体験学習会〉

私たちの生活が豊かになる一方で多くのごみを排出するようになりました。ごみは、捨てれば「ごみ」のままですが、分別すれば大切な資源にもなります。

高浜エコハウスでは、小さいころからごみ分別の意識が醸成されることを目的に、小学生を対象とした夏休みの分別体験学習会を開催します。また、「身近なエコ」を考える学習会もあわせて行います。

エコに関心ある子どもたちの参加をお待ちしています。(子ども会などの団体参加も可)

と き 8月20日(水)
午前10時～11時30分

ところ 高浜エコハウス
資源ごみ分別学習エリア

対象 小学生

定員 30人(先着順)

参加費 無料

受付時間 午前9時30分～

申込方法 8月13日(水)午前9時～午後7時の間に高浜エコハウスへ電話で申し込んでください。

問合せ先 高浜エコハウス ☎52-2299

LEIA A PÁGINA EM PORTUGUÊS!

(ポルトガル語のページを読んで下さい!)

広報

たかはま

編集/発行 高浜市役所市民生活グループ
〒444-1398 愛知県高浜市青木町四丁目1番地2
TEL(0566)52-1111 FAX(0566)52-1110
<http://www.city.takahama.lg.jp/>
電子メール info@city.takahama.lg.jp

早期配布にご協力ください。

表紙 捕まえたぞ! 流しそうめん

7月4日晴天。夏の暑さを感じる絶好の流しそうめん日となりとなったこの日、よしいけ保育園の園児全員が夏の風物詩“流しそうめん”を満喫しました。竹で作った水路を流れてくるそうめんに、子どもたちは大喜び。おぼえたての箸さばきで一生懸命そうめんをつかまえては、おいしそうに食べていました。