

広報
TAKAHAMA

たかはま

2021

9.1

No.1365

今年度も実施します



ちょうどいいまち
ちよっといいまち

これまでもこれからも
2020高浜市50th



ピンク・黄・赤色の3色の
彼岸花が撮影できました
(令和2年9月下旬)



水辺のスポットで
撮影した赤1色の
彼岸花も圧巻です
(平成30年9月下旬)



ピンク・黄色の順に
かわいい彼岸花が
咲き始めます
(平成29年9月中旬)

だんだんと花の色が
赤色に変わっていきます
(令和2年9月下旬)

彼岸花が咲く季節です



夕方の彼岸花も趣があっておすすめです
(平成31年9月上旬)



P3 …… 多文化共生コミュニティセンターがオープンしました!

P8 …… 特集 認知症を考えてみませんか?

P10… 『いきいき号』運行時間および停留所名称が変更になります

P12… 令和4年度保育園・公立幼稚園の入園手続き開始

各種相談

市長との対話日

問合せ先 困秘書人事グループ(内線309)

税務相談(税理士)

相続・贈与・譲渡・住宅取得・申告などに関する税一般
問合せ先 困市民窓口グループ(内線216)

労働相談(西三河県民事務所職員)

職場での悩みごと・困りごとなど(解雇・賃金・労働時間など)
問合せ先 困市民窓口グループ(内線216)

市民相談(困市民窓口グループ職員)

市役所への意見・要望など
問合せ先 困市民窓口グループ(内線216)

外国人への相談(ポルトガル語・ベトナム語のわかる相談員)

庁舎内の案内、通訳など
問合せ先 困市民窓口グループ(内線216)

人権相談(人権擁護委員)

いじめ、虐待、差別などの人権問題
問合せ先 困市民窓口グループ(内線216)

行政相談(行政相談委員)

国・県・市などに対する苦情・要望など
問合せ先 困市民窓口グループ(内線216)

消費生活相談(消費生活相談員)

消費者トラブルの相談など
問合せ先 困経済環境グループ(内線263)

教育相談

- ・いじめ、不登校
 - ・学習、進路
- 問合せ先 [いきいき](#) 学校経営グループ(内線345)

心配ごと相談(弁護士)

問合せ先 社会福祉協議会 ☎52-2002

介護相談(地域包括支援センター職員)

問合せ先 [いきいき](#) 福祉まるごと相談グループ
☎52-9610

家庭児童相談(家庭児童相談員)

子どもと家庭の悩みごとなど
問合せ先 [いきいき](#) 福祉まるごと相談グループ
☎52-9872

母子・父子自立支援相談(母子・父子自立支援員)

自立に必要な情報提供・指導・相談など
問合せ先 [いきいき](#) 介護障がいグループ ☎52-9872

心理相談(臨床心理士)

問合せ先 [いきいき](#) 健康推進グループ ☎52-9871

障がい相談(相談支援専門員)

問合せ先 ・たかはま障害者支援センター ☎54-3009
・障がい者支援センター高浜安立 ☎57-6679

ひきこもり相談(アウトリーチ支援員)

問合せ先 自立相談支援センターこころん
☎54-5563

※新型コロナウイルス感染症の関係で、各種相談の対応日時が流動的に変わる可能性があるため、9月1日号では対応日時を掲載していません。各担当窓口へ問い合わせのうえ、来庁してください。

高浜市役所 ☎52-1111 ☎52-1110

困市役所本庁舎、[いきいき](#) いきいき広場

表紙

9月になると、高取地区の稗田川沿いには、白・ピンク・黄色・赤色の色鮮やかな彼岸花が咲き、毎年たくさんの人が訪れる写真映えスポットになっています。最初はピンク色の彼岸花が咲きはじめ、続いて黄色の花が咲き、最後は赤色となります。開花状況は市公式facebookなどでお知らせしていきます。



問合せ先 高取まちづくり協議会 ☎55-3894



そのほか、高浜地区の水辺のスポットの赤い彼岸花も見ごたえがあります。

9月のカレンダー

5	日	総合防災訓練(市内各地) 9:00 南部まち協青空市(あつぼ) ※以降毎週日曜日開催
18	土	10:00 おもちゃ病院(エコハウス)
19	日	9:45 梓夕子ふれあい歌謡まつり(高浜市地域交流施設たかぴあ) ※新型コロナウイルス感染症の状況によって、中止・延期となる場合があります。詳しくは市公式ホームページを確認してください。 家族そろって食べる日(食育の日)

新型コロナウイルス感染症拡大ともなうイベントなどの中止・変更のお知らせは、随時市公式ホームページで発信します。

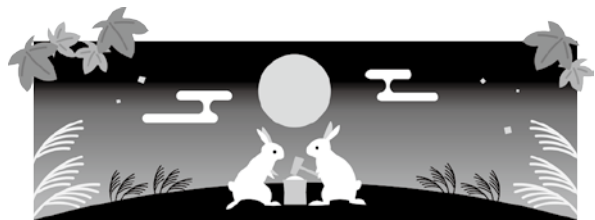

人口と世帯数 (令和3年8月1日現在)

■人 □/49,285人 (男 25,652人・女 23,633人)
■世帯数/20,904世帯

新型コロナウイルス感染拡大防止と皆さんの安全確保を優先し予定を変更します

令和3年度 行事 中止 延期 情報

中止・延期	行事名	問合せ先	備考
中止	愛知万博駅伝代表選手選考会	[いきいき]文化スポーツグループ ☎52-1111 (内線330)	9月4日および11日中止
中止	おまんと(神明宮)		例年10月開催
中止	高浜市民駅伝大会		例年12月開催
中止	高浜シティマラソン		例年1月開催

※7～8月号でお知らせした情報は除いています。

※延期事業の新たな開催日は今後の動向などに注視し、市公式ホームページなどでお知らせします。

多文化共生コミュニティセンターがオープンしました!

7月20日に多文化共生コミュニティセンターがオープンしました。皆さん、ぜひお話ししに来てください!



ところ 青木町四丁目5番地26 1階
利用時間 火～土曜日 午前9時～午後4時
休館日 日・月曜日、祝日、12月29日～31日、1月1日～3日
できること

- 外国人住民が生活しやすいように、サポートを受けることができます。
- 外国人住民が生活のことを相談できます。
- 日本語の勉強をお手伝いします。
- 日本人と外国人がつながることができます。

入り口では皆さんに検温、アルコール消毒のお願いをしています。



キッズスペースには人工芝を敷いているので、お子さんがいっしょでも安全です。



パーティションを設置しており、新型コロナウイルス感染症対策をしながら、日本語の勉強をしています。

問合せ先 困総合政策グループ ☎52-1111 (内線332)

高浜市市制施行50周年・高浜市商工会設立60周年・高浜ライオンズクラブ結成40周年記念連携事業

出張! なんでも鑑定団in高浜 公開収録 再延期のご案内

9月26日(日)に予定していた「出張!なんでも鑑定団in高浜」の公開収録ですが、新型コロナウイルス感染症の感染拡大防止のため、再度延期をすることが決定しました。

改めて収録の予定が決定したら、市公式ホームページなどでお知らせします。



問合せ先 困総合政策グループ ☎52-1111 (内線332) Eメール seisaku@city.takahama.lg.jp

第7次総合計画策定作業中です

市では、「第7次総合計画」(計画期間:令和5年度～14年度)の策定作業を進めています。ワーキンググループ「高浜市の未来を描く市民会議」の内容をお知らせします。

高浜市の未来を描く市民会議

第4回 7月24日

中学生・市民の皆さんの投票結果を参考に、市民会議の皆さんでワークショップを行い、高浜市の目指す将来都市像(キャッチフレーズ)の最終案候補を出し合い、投票により最終案を決定しました。これまでの話し合いのなかで出たキーワードや投票で皆さんが選んだエッセンスをふまえて、より高浜らしく、かつ広くみんなに浸透するようなキャッチフレーズを考えました。



当日のようす



最終案 人と想いが つなぐつながる 幸せなまち 大家族たかはま

市民会議メンバーは随時募集しています。
こちらより入力フォームへ



会議内容など詳しくはこちら



問合せ先 団総合政策グループ ☎52-1111(内線365)

Eメール seisaku@city.takahama.lg.jp ホームページ <https://www.city.takahama.lg.jp>

～「思いやり 支え合い 手と手をつなぐ 大家族たかはま」の実現をめざして～

第6次高浜市総合計画推進会議

後期基本計画(令和2年度)の取組みから見えてきた課題・今後の取組みの方向性を点検・確認!

総合計画推進会議(7月19日、8月6日開催)において、後期基本計画(平成30年度～令和4年度)に掲げる11目標について、目標達成状況はどうか、令和2年度の取組内容や成果・課題、課題解決に向けた今後の見直し・改善(案)など、行政内部の点検・検証結果を、担当部署の職員が発表しました。

そして、高浜市をよりよいまちにしていくためにはどうしたらよいか、目標の達成に向けて改善すべき課題や今後の取組みにつながるアイデアなどについて、意見交換を行いました。



推進会議委員からのおもな意見

目標(4)【教育環境について】

地域の方々はこの学校の授業がどのように進んでいるのかなかなか情報が入ってこない。先生方もどんどん変わっていく授業風景を知っていただきたいと思っているのではないかと。

総合計画は市民と行政が一体となってやっていかなければならない。どうやって市民にやらなければと思ってもらえるかが1番重要ではないかと。

目標(10)【その人らしく暮らせるまちづくり】

ひきこもりなどの社会的に孤立している方への支援に伴走型の支援員を配置する取組みはよいことだと思うので、今後もより充実されることを望む。

◆総合計画推進会議は傍聴可能です。
◆総合計画や総合計画推進会議の詳しい内容は、こちらから! ……………



問合せ先 団総合政策グループ ☎52-1111(内線365)

指定管理者評価結果を公表します

市では、指定管理者制度の導入目的である「市民サービスの向上」や「コスト削減」などの効果を検証するため、施設ごとに所管グループによるモニタリングや指定管理者選定評価委員会による評価を行っています。

令和2年度の施設管理の実績に対する評価結果の内容をお知らせします。

◆評価結果

施設	指定管理者	評価割合	評定区分	所管グループ・問合せ先
宅老所(3施設)	社会福祉法人高浜市社会福祉協議会	91.4%	A	健康推進グループ (☎52-9873)
全世代楽習館	特定非営利活動法人全世代楽習塾	87.4%	A	
心身障害児福祉施設 みどり学園	社会福祉法人高浜市社会福祉協議会	94.0%	A	こども育成グループ (内線362)
南部ふれあいプラザ・ 南部第2ふれあいプラザ	特定非営利活動法人 高浜南部まちづくり協議会	96.0%	A	総合政策グループ (内線339)
三高駅西駐車場	株式会社日本メカトロニクス	87.0%	A	財務グループ (内線312)
生涯学習施設など	高浜市総合サービス株式会社	93.0%	A	文化スポーツグループ (内線330)
スポーツ施設	特定非営利活動法人 たかはまスポーツクラブ	90.7%	A	
図書館および郷土資料館	株式会社図書館流通センター	91.0%	A	
やきものの里かわら美術館	乃村工藝社・NTTファシリティーズ 美術館運営共同事業体	93.7%	A	

【評定区分の判定】



評価割合	評定区分
評価割合が80%以上	A(優良)
評価割合が50%以上80%未満	B(妥当)
評価割合が50%未満	C(要努力)

◆評価の流れ

毎事業年度終了後、学識経験者や個々の施設に関する専門家や市民などで構成する第三者機関「指定管理者選定評価委員会」が、指定管理者選定時の事業計画、指定管理者年度事業報告書、所管グループによる年度モニタリングの評価結果などにもとづき、指定管理者評価基準により採点方式で評価しています。

評価結果は、「指定管理者評価基準」により評価された評価点を合算し、評定区分にもとづき判定します。

◆指定管理者評価基準(標準例)

区分	評価項目
総則	施設の目的や基本方針の確立、職員の勤務実績・配置状況 など
施設整備の維持管理	施設・設備の保守点検、清掃管理、警備実績 など
運営およびサービスの質の向上	利用実績、サービス水準の確保、事故防止対策への取組み など



▲高浜市立図書館

問合せ先 財務グループ ☎52-1111(内線306)

下水道 雨水も汚水もすーいすーい

(令和3年度下水道推進標語)

わたしたちは、いろいろな形でたくさん水を利用しています。利用後の汚れた水をそのまま流してしまつと川や海が汚れていきます。その原因となる汚水は、一般家庭からのものが約半分を占めています。

現在、約6割の方が下水道を使用できるように整備された区域に住んでおり、その内約8割のご家庭が下水道に接続されています。川や海などの水質保全のため下水道への接続をお願いします。

下水道使用料

下水道の使用が始まると、下水道へ流した汚水の量(使用水量)に応じて下水道使用料を納めていただきます。

例えば、水道水だけを使用している家庭などでは、水道水の使用量が汚水の排出量になり、井戸水など水道水以外を使用している場合の使用料は、使用人数や使用状況により汚水量を決定し、計算します。

下水道使用料早見表

汚水量	下水道使用料
20m ³	1,500円
30m ³	2,350円
40m ³	3,200円
50m ³	4,500円
60m ³	5,800円
70m ³	7,300円
80m ³	8,800円

(2か月あたり・消費税別)

排出汚水量の算出方法

区分	算定水量
水道水のみ使用	水道の使用水量
井戸水のみ使用(家事用にかぎる)	動力式ポンプ使用の井戸の場合 1世帯1人目は……1か月10m ³ 1人増すごとに……1か月4m ³ を加算 (手動式ポンプ使用の場合は上記の2分の1)
水道水と井戸水を併用(家事用にかぎる)	水道の使用水量に、上記の井戸の算定水量の2分の1を加算した水量

計算例(2か月で40m³使用した場合)

※水道水のみ使用の場合

基本使用料 450円 × 2(月) = 900円
 従量使用料 30円 × 20(m³) = 600円
 85円 × 20(m³) = 1,700円

下水道使用料 計 3,200円 (消費税別)

*水道水を2か月で40m³使用した場合には、納めていただく水道料金・下水道使用料は次のようになります。

水道料金……………6,172円 (口径20mm)
 下水道使用料……………3,200円
 合 計……………9,372円 (消費税別)

下水道使用料金(2か月あたり・消費税別)

基本料金(450円/月)		900円
従量使用料 (1m ³ につき)	20m ³ 以下	30円
	20m ³ を超え40m ³ 以下	85円
	40m ³ を超え60m ³ 以下	130円
	60m ³ を超え100m ³ 以下	150円
	100m ³ を超え200m ³ 以下	170円
	200m ³ を超え1,000m ³ 以下	190円
1,000m ³ を超えるもの		235円

井戸水を使用している皆さんへ

世帯人数により算定水量を決定するため、増減(出生・死亡・転入・転出)がある度届け出てください。

異物の混入が増えています

下水道は何でも流せるものではありません。近年、下水道管が詰まつたり、処理場での汚水処理に支障が出たりしています。次の点に特に注意し、正しく利用してください。

- 水洗トイレに溶ける紙しか流さない。
- 台所の流しに油類や野菜くずを流さない。
- 危険な物質を流さない。
- マスはこまめに掃除する。

受益者負担金納付対象者の皆さんへ 受益者負担金の納付にご協力を

9月1日(水)〜30日(水)は、受益者負担金、令和3年度第1期の納期です。第1期に一括納付すると、前納報奨金の額を差し引いて納めることができます。

下水道への接続工事(排水設備工事)の申込み

下水道への接続工事は「高浜市排水設備工事指定工事店」に依頼してください。指定工事店は圃上下水道グループまたは、市公式ホームページで確認できます。

雨水貯留・浸透施設
設置奨励補助金制度

補助対象施設		補助金額
区分	規格	
貯留槽 (雨水タンク)	容量200L以上	1基あたり22,000円または設置費用の1/2の額のいずれか低い額
浸透ます	内幅20cm以上	1基あたり6,000円または設置費用の1/2の額のいずれか低い額
浸透管	内径5cm以上	1mあたり1,300円または設置費用の1/2の額のいずれか低い額
透水性舗装	路盤材厚10cm以上	1㎡あたり1,100円または設置費用の1/2の額のいずれか低い額
※貯留槽(雨水タンク)、浸透ます、浸透管および透水性舗装の補助金の合計額は、上限が10万円		
浄化槽転用 貯留槽	浄化槽を雨水貯留槽 に転用する場合	転用費用の2/3の金額で、上限は10万円
※補助金の合計額に1,000円未満の端数があるときは、これを切り捨てた額になります。		

排水設備改造資金の
融資のあっせん

下水道を使用するには、トイレをはじめとする宅内の排水設備を改造することが必要です。

工事が一度に皆さんの負担とならないように、市では金融機関から無利子で改造資金の融資を受けた場合の利子を補給する「水洗便所改造資金融資あっせん制度」を設けています。

詳しくは問い合わせてください。

対象 市内の宅地などに雨水貯留施設または浸透施設を設置する方

- ・貯留した雨水を散水・洗車などに利用することにより水資源の節約になる。
- ・雨水を一時的に貯留、浸透させることにより河川の急な増水を軽減する。
- ・雨水の流出を抑制することができ「雨水貯留・浸透施設」を設置することにより、次のような効果をもたらすことができるので、ぜひ利用してください。

近年、市内でも都市化が進み、とくに市街地では雨水が地中にしみこむ場所の減少により、地表に流れ出す量が増加してきています。雨水の流出を抑制することができ「雨水貯留・浸透施設」を設置することにより、次のような効果をもたらすことができるので、ぜひ利用してください。

神明町四丁目の一部

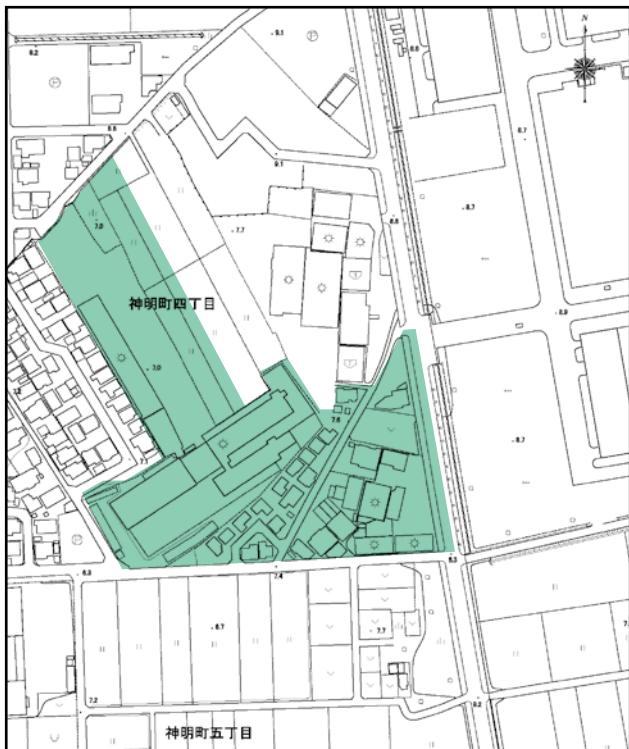

本郷町二丁目、三丁目、五丁目および六丁目の一部

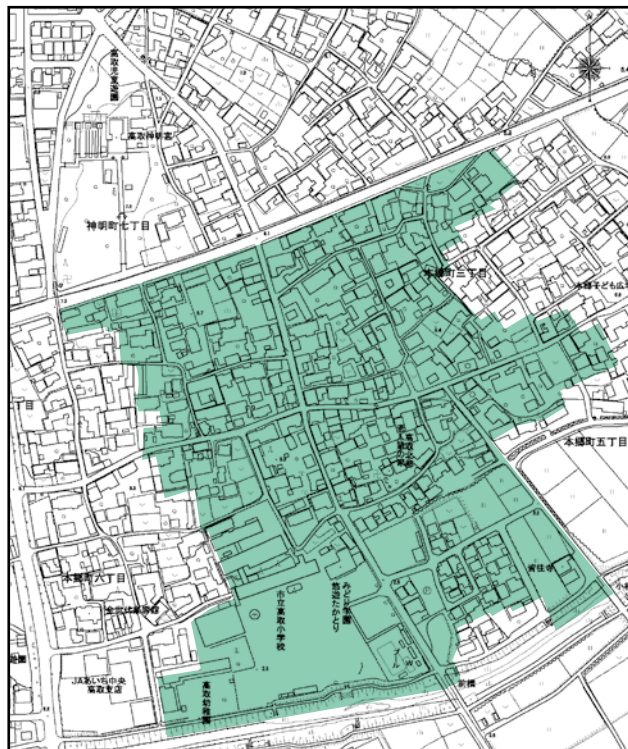

令和4年3月31日で
3年経過する区域

平成31年3月末日から下水道供用(使用)開始となった区域(神明町四丁目の一部、本郷町二・三・五・六丁目の一部)については令和4年3月31日をもって3年が経過し、排水設備改造資金の融資のあっせん制度が受けられなくなります。

じぶんのこととして

9月21日は「世界アルツハイマーデー」です

認知症を考えてみませんか？



日本にいる認知症の方の数は、**602万人***といわれており、これは、高齢者の**6人に1人**が認知症ということになります。 *「日本における認知症の高齢者人口の将来推計に関する研究」の推計 2020年より

「認知症」という言葉を聞いたことはあっても、何をしたらいいのかなど、よくわからないこともあるかもしれません。この機会に、身近なこととして「認知症」について、**いっしょに考えてみませんか。**

「認知症」とは？

脳の細胞が死んでしまったり、はたらきが悪くなったりすることで、ものごとを正しく理解して、適切に実行する力が落ち、普段の生活での困りごとが出てくる状態のことです。

実は、認知症は病気の名前ではなく、さまざまな病気によって引き起こされた状態の総称なのです。

右のグラフは、認知症の原因となる病気の内訳を示したもので、もっとも多いのが、「**アルツハイマー型認知症**」です。

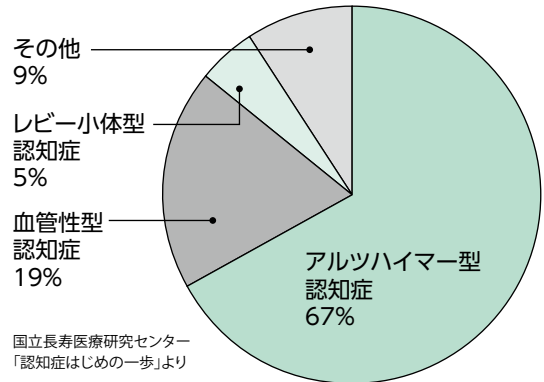

このような症状はもしかしたら、認知症かもしれません

- 同じことを何度も繰り返して話したり、聞いたりする。
- しまい忘れが多く、いつも探し物をしている。
- 曜日や日付がわからず何度も確認する。
- 料理の味が変わったり、準備に時間がかかったりするようになった。
- 薬の飲み忘れや、飲んだかどうかわからなくなることがある。
- リモコンや洗濯機などの電化製品の操作がうまくできない。
- 失敗を指摘されると隠そうとしたり、些細なことで怒ったりするようになった。
- 財布や通帳などをなくして、盗まれたと人を疑う。
- 趣味や好きなテレビ番組に興味を示さなくなった。

京都市 認知症?「気づいて相談!」チェックシートより

もしも、このチェックリストのなかでいくつか気になる項目があったら、**早めに**相談することが大切です

早めに気づいて、早めに相談することは、なぜ大切なのでしょう

- ① 早めに気づくことで、これからの生活にむけた準備をすることができます。
- ② 原因によっては、進行を遅らせることができる場合があります。

生活のなかで「あれ?」と思ったり、困ることが出てきたら、ささいなことでも、気軽に地域包括支援センターに相談してください!

地域包括支援センター (いきいき広場内)

☎52-9610

もの忘れや、介護などの相談窓口です。

受付時間 月～金曜日…午前8時30分～午後7時
土曜日…………午前8時30分～午後5時15分

高浜市の認知症の方に向けた取り組みを紹介します

徘徊高齢者探知支援サービス

認知症による徘徊の症状がある高齢者を介護する家族の負担を軽減するため、位置情報提供サービスを行っています。

【対象者】

認知症による徘徊の可能性のある高齢者を在宅で介護している家族

【サービスの内容】

位置情報発信端末機を家族が認知症の高齢者に持たせることで、行方がわからなくなった際に早期に居場所が把握できるようにします。

【利用料の目安】

端末の貸与費用：年間600円
(位置情報を探索した際には、別途費用が必要となります)



認知症高齢者等見守りSOSネットワーク

認知症の高齢者などが行方不明になった際に、早期に発見するためのメール配信を行っています。

行方不明情報を、捜索協力者の方(サポーター)に配信し、皆さんの可能な範囲で、発見や保護の協力を呼びかけるものです。

認知症になった方が住み慣れたまちで暮らし続けるために、ぜひメールの受信登録をよろしくお願いします。

【登録方法】

携帯電話で、右の二次元コードを読み取るか、以下のアドレスへメールを送信してください。登録メールが返信されるので、記載されたアドレスにアクセスして登録してください。

sos.takahama-wlf@raidan.ktaiwork.jp

※メールの受信制限をかけていると登録ができない場合があります。



認知症の方への対応 7つのポイント

地域で認知症の方と接する機会があったとき、どうすればうまく対応できるのか、困ってしまうことがあるかもしれません。認知症の方の対応をするときには、この7つのポイントを意識してみてください。

認知症の方が、住み慣れた地域で生活するために、皆さんの優しい見守りと対応がとても大切です。

- ①まずは見守る
- ②余裕を持って対応する
- ③声をかけるときは1人で
- ④後ろから声をかけない
- ⑤相手に目線を合わせてやさしい口調で
- ⑥おだやかに、はっきりした滑舌で
- ⑦相手の言葉に耳を傾けてゆっくり対応する



いきいき号

運行時間および停留所名称が変更になります

市内コースについて、次のとおり変更となります。

市内全コース **運行時間の変更**
(時刻表参照)

変更日 10月1日(金)

運休日 日曜日、祝日、年末年始 ※刈谷市コースは、土曜日も運休
利用料(小学生以上)

◆**停留所名称変更(港コース)**

体育センター北 → 青木町八丁目

①市内コース/1回100円 ②刈谷市コース/片道100円

※市内コースのみに使えるお得な「利用券」(1冊6枚綴300円)もあります。

※利用券は、市内の取扱商店で販売しています。

問合せ先 ㈱経済環境グループ ☎52-1111 (内線264)

高取コース	No.	名 称	1便	2便	3便	4便	5便	6便
	1	市役所玄関前	7:30	9:06	10:38	12:10	14:44	16:16
	2	三河高浜駅東口	7:33	9:09	10:41	12:13	14:47	16:19
	3	高浜中学校南	7:34	9:10	10:42	12:14	14:48	16:20
	4	県営高取住宅東	7:38	9:13	10:45	12:17	14:51	16:23
	5	みどり学園	7:40	9:15	10:47	12:19	14:53	16:25
	6	中根橋	7:42	9:17	10:49	12:21	14:55	16:27
	7	清水町六丁目	7:44	9:19	10:51	12:23	14:57	16:29
	8	山中住宅前	7:46	9:21	10:53	12:25	14:59	16:31
	9	高取ふれあいプラザ南	7:48	9:23	10:55	12:27	15:01	16:33
	10	こもれびの里西	7:49	9:24	10:56	12:28	15:02	16:34
	11	こもれびの里	7:52	9:27	10:59	12:31	15:05	16:37
	12	論地児童遊園	7:54	9:29	11:01	12:33	15:07	16:39
	13	授産所高浜安立	7:56	9:31	11:03	12:35	15:09	16:41
	14	高浜豊田病院	8:01	9:36	11:08	12:40	15:14	16:46
	15	市役所玄関前	8:06	9:41	11:13	12:45	15:19	16:51

翼コース	No.	名 称	1便	2便	3便	4便	5便	6便
	1	市役所玄関前	8:20	9:54	11:26	14:00	15:32	17:03
	2	三河高浜駅東口	8:25	9:58	11:30	14:04	15:36	17:07
	3	高浜中学校北	8:27	10:00	11:32	14:06	15:38	17:09
	4	県営葭池住宅	8:28	10:01	11:33	14:07	15:39	17:10
	5	神明宮北	8:30	10:03	11:35	14:09	15:41	17:12
	6	養護老人ホーム高浜安立	8:35	10:07	11:39	14:13	15:45	17:16
	7	翼小学校北	8:37	10:09	11:41	14:15	15:47	17:18
	8	翼ふれあいプラザ前	8:39	10:11	11:43	14:17	15:49	17:20
	9	吉浜小学校北	8:40	10:12	11:44	14:18	15:50	17:21
	10	吉浜公民館南	8:42	10:14	11:46	14:20	15:52	17:23
	11	小中根公園北	8:43	10:15	11:47	14:21	15:53	17:24
	12	小中根橋南	8:44	10:16	11:48	14:22	15:54	17:25
	13	高浜いちごプラザ	8:47	10:19	11:51	14:25	15:57	17:28
	14	高浜豊田病院	8:51	10:23	11:55	14:29	16:01	17:32
15	市役所玄関前	8:56	10:28	12:00	14:34	16:06	17:37	

吉浜コース	No.	名 称	1便	2便	3便	4便	5便	6便
	1	市役所玄関前	7:30	9:06	10:38	12:10	14:43	16:15
	2	春日東歩道橋	7:32	9:08	10:40	12:12	14:45	16:17
	3	竜田公園北	7:34	9:10	10:42	12:14	14:47	16:19
	4	吉浜ふれあいプラザ	7:37	9:12	10:44	12:16	14:49	16:21
	5	八幡公園南	7:38	9:13	10:45	12:17	14:50	16:22
	6	吉浜北部保育園東	7:40	9:15	10:47	12:19	14:52	16:24
	7	県営吉浜住宅	7:43	9:18	10:50	12:22	14:55	16:27
	8	県営吉浜住宅南	7:44	9:19	10:51	12:23	14:56	16:28
	9	大坪公園東	7:45	9:20	10:52	12:24	14:57	16:29
	10	吉浜駅	7:47	9:22	10:54	12:26	14:59	16:31
	11	安立荘	7:52	9:27	10:59	12:31	15:04	16:36
	12	県営赤松住宅北	7:56	9:31	11:03	12:35	15:08	16:40
	13	いきいき広場西	8:00	9:34	11:06	12:38	15:11	16:43
	14	高浜豊田病院	8:07	9:40	11:12	12:44	15:17	16:49
	15	市役所玄関前	8:13	9:45	11:17	12:49	15:22	16:54

港コース	No.	名 称	1便	2便	3便	4便	5便	6便
	1	市役所玄関前	8:23	9:55	11:27	14:00	15:32	17:04
	2	高浜ふれあいプラザ南	8:24	9:56	11:28	14:01	15:33	17:05
	3	高浜老人ふれあいの家西	8:26	9:58	11:30	14:03	15:35	17:07
	4	かわら美術館前	8:27	9:59	11:31	14:04	15:36	17:08
	5	青木町八丁目	8:28	10:00	11:32	14:05	15:37	17:09
	6	高浜港駅	8:30	10:02	11:34	14:07	15:39	17:11
	7	南部ふれあいプラザ	8:31	10:03	11:35	14:08	15:40	17:12
	8	横浜橋北	8:32	10:04	11:36	14:09	15:41	17:13
	9	田戸神社北	8:35	10:07	11:39	14:12	15:44	17:16
	10	あっぱ	8:36	10:08	11:40	14:13	15:45	17:17
	11	高浜橋北	8:39	10:11	11:43	14:16	15:48	17:20
	12	外瀬公園	8:42	10:14	11:46	14:19	15:51	17:23
	13	サンビレッジ衣浦	8:43	10:15	11:47	14:20	15:52	17:24
	14	論地橋東	8:45	10:17	11:49	14:22	15:54	17:26
	15	稗田橋西	8:47	10:19	11:51	14:24	15:56	17:28
	16	高浜豊田病院	8:51	10:23	11:55	14:28	16:00	17:32
17	市役所玄関前	8:56	10:28	12:00	14:33	16:05	17:37	



特
集
おしらせ
情報ファイル
催し・募集

保育園・公立幼稚園の入園手続きがはじまります

保育園・認定こども園(保育園機能)

◆入園説明会(初めて入園を希望する方:保育園の概要や申込みについて案内します)

会場 高浜市女性文化センター 会議室A・B

- ・新型コロナウイルス感染症拡大防止のため、原則保護者1人で参加してください。また、説明会の間はマスクを着用してください。
- ・発熱・咳などの症状がみられる方は来場を控えてください。
- ・今後、説明会が中止・延期・変更となった場合は、市公式ホームページでお知らせします。

保育園の概要、入園手続きについての説明

	月 日	受付時間	時 間	担当園
第1回	9月22日(水)	午前9時30分～	午前10時～	翼幼保園(保)・よしいけ保育園
第2回		午後1時～	午後1時30分～	吉浜北部保育園・吉浜さんさん保育園・吉浜保育園
第3回	9月24日(金)	午前9時～	午前9時30分～	中央保育園・高浜南部保育園
第4回		午前10時30分～	午前11時～	たかとりこども園(保)・ひかりこども園
第5回		午後1時～	午後1時30分～	たかはまこども園(保)・高浜あおぞら保育園
※暴風警報の発令などで中止の場合の予備日 9月25日(土)				

◆入園申込書の交付・受付

	交 付	受 付
期 間	9月22日(水)～10月8日(金)	10月4日(月)～8日(金)
と ころ	各保育園・いきいき広場内こども育成グループ(3階) 午前8時30分～午後5時15分(土・日曜日、祝日を除く)	

※入園説明会の会場でも交付します。 ※申込書類は、かならず期間中に提出してください。

※上記入園手続きは保育園および認定こども園(保育園機能)のもので、認定こども園(幼稚園機能)の入園手続きは、『広報たかはま』8月1日号の広告欄を確認してください。

公立幼稚園

	①入園説明会	②願書受付
と き	9月13日(月)	10月4日(月)・5日(火)
・高浜南部幼稚園	受付/午後2時15分～、説明会/午後2時30分～	午後2時30分～5時
・吉浜幼稚園(呉竹町・八幡町・神明町にお住まいの方)	受付/午後2時～、説明会/午後2時15分～ (上記以外にお住まいの方) 受付/午後3時～、説明会/午後3時15分～	
※都合の悪い方は別の回に参加できます		

※①②とも、各公立幼稚園にて実施します。

※新型コロナウイルス感染症拡大防止のため、吉浜幼稚園については住所別に分散して参加してください。
説明会の間は、マスクを着用してください。

※今後説明会が中止・延期・変更になった場合は、市公式ホームページにてお知らせします。

※願書は、かならず期間中に提出してください。

※詳しくは、『広報たかはま』8月1日号または市公式ホームページを確認してください。

令和4年度

家庭的保育・小規模保育入所手続き開始

『広報たかはま』8月1日号でお知らせした、令和4年度 家庭的保育・小規模保育の入所手続きが始まります。詳しくは、こども育成グループへ問い合わせ、または市公式ホームページを確認してください。

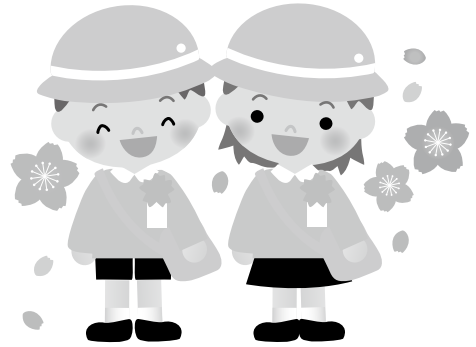

保育サービス第三者評価の結果

市では、市内の保育所・幼稚園・認定こども園での保育サービスの質の向上と利用者の皆さんに対する情報提供のため、保育サービス評価を行っています。

評価結果は、いきいき広場3階こども育成グループ、各保育園・幼稚園・認定こども園、児童センター、市公式ホームページで閲覧できます。

評価結果はもちろん、各園の概要や保育の特色も記載されています。園選びの参考にもなるので確認してください。

問合せ先 いきいきこども育成グループ ☎52-1111(内線315・316・363)

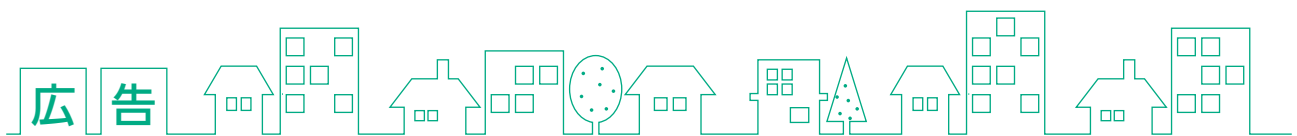

広告

学校法人 昇龍学園

高浜ひかり幼稚園

広告

令和4年度 新入園児 入園願書受付のご案内

願書配布開始 9月1日(水)8:30より

入園説明会 9月11日(土) **要予約**

・9:00もしくは10:30 お選び下さい

・混雑を避けるため同内容で2回実施します

願書受付開始 10月1日(金)8:30より

※【新制度】幼児教育無償化対象

※随時、見学可能です。ご連絡ください。

学校法人 昇龍学園

高浜ひかり幼稚園

高浜市清水町6-6-36 ☎0566-53-1805

<http://www.takahama-hikari.ed.jp/>

法律に関する お困りごとはお任せください



刈谷事務所 所長弁護士 丸山 浩平 (愛知県弁護士会所属)

離婚

遺言・相続

借金問題

交通事故

刑事事件

他 法律問題

お気軽にご相談ください



初回相談料 無料

弁護士法人

愛知総合法律事務所 刈谷事務所

(愛知県弁護士会所属)

刈谷市桜町1-10-2 セントラルビル6F

☎0566-91-1271

受付時間:平日9:30~17:30 夜間相談にも対応



9月の

児童センター

- 東海児童センター ☎52-5126 ■高浜児童センター ☎57-6468
- 吉浜児童センター ☎52-1019 ■翼児童センター ☎54-2833
- 開館時間 月曜日～土曜日、午前9時～正午・午後1時～5時
- 休館日 日曜日・祝日・年末年始

児童センターの行事

※新型コロナウイルス感染症対策のため、来館時には、マスクの着用や手の消毒に協力してください。

場所	行事名	月日	時間	対象	申込※参加費	
東海	星の観察	9/18(土)	18:00～	小学生親子8組	有 9/3(金)～	
	ベビー体操	9/29(水)	10:00～	4か月～1歳程度の歩行前の乳児10組		
	親子体操「1・2・3」		11:00～	1・2歳児親子10組		
高浜	新聞紙であそびましょう	9/10(金)	10:00～	乳幼児親子10組	有 9/1(水)～	
	新しいたかびあサブアリーナであそぼう～みんなで鬼ごっこ～	9/11(土)	10:00～	小学生20人		
	新しいたかびあサブアリーナであそぼう 集まれ中高生!～みんなで鬼ごっこ～		11:00～	中高生20人		
	えいごであそぼ	9/13(月)	10:00～	2歳児以上親子10組		
	育児のおはなし会 ～生活リズムのはなし (トイレトレーニングや睡眠など)～	9/17(金)	10:00～	乳幼児親子6組		
	親子ヨガでリフレッシュ!	9/18(土)	10:00～	4・5・6歳親子7組		
			10:45～	1年～6年生親子7組		
	スライムであそびましょう	9/24(金)	10:00～	乳幼児親子10組		有 ※300円 9/1(水)～
	スクラップブック ～写真をすてきに飾ろう～	9/25(土)	14:00～	小学生10人		
	だんす☆ダンス★DANCE	9/27(月)	10:30～	歩行が確立した子10組		有 9/1(水)～
人形劇観劇会・ほんわかシアター 『ペタペタぱっちゃんピーヒャラポー!!』 ※高浜市母親クラブ主催	10/4(月)	①10:00～ ②11:00～	乳幼児親子各10組	有 9/21(火)～ ※申込みは高浜児童センターへ		
吉浜	のびのび育児相談	9/16(木)	①10:00～ ②10:40～ ③11:20～	乳幼児親子各5組	有 9/1(水)～	
	体操教室	9/22(水)	10:30～	0・1歳児親子10組		
			11:00～	2・3歳児親子10組		
	リトミック教室	9/24(金)	10:30～	乳幼児親子10組		
お月見の満月をスプレーで描いてみよう	9/25(土)	13:30～	小学生6人	有 ※150円 9/1(水)～		
翼	絵の具を使って遊ぼう!	9/6(月) 9/13(月)	10:30～	乳幼児親子各12組	有 9/1(水)～	
	巨大スピードカップで遊ぼう!	9/18(土)	①9:30～ ②13:30～	1・2年生各8人		
			①10:15～ ②14:15～	3・4年生各8人		
			①11:00～ ②15:00～	5・6年生各8人		
中部公園 雨天中止	風車を作って遊ぼう!	9/2(木)	10:30～	乳幼児親子	無	
	ロケットを飛ばそう!	9/9(木)				
	中部公園を探検しよう!	9/16(木)				
	フープで遊ぼう!	9/30(木)				

詳しくは、各児童センターのホームページ・センターだよりを確認してください

各センター
ホームページ



東海児童センター



高浜児童センター



吉浜児童センター



翼児童センター

市民スポーツ大会を開催します

- 参加資格**
- ・アマチュア競技者
 - ・原則として、市内に在住・在勤・在学の方か、高浜市スポーツ協会加盟の各競技団体に所属する方
 - ・選手は、あらかじめ健康診断を受け、自己の健康に異常のないことを確認してください。
- ※事前に、かならずスポーツ安全保険が傷害保険に加入してください。

表彰 優勝から3位まで表彰し、優勝者(チーム)にはカップを贈呈

申込方法・期限 各種目の申込締切日までに、文化スポーツグループか地域交流施設たかびあにある申込用紙に必要事項を記入し、提出してください。

※中学生の部は剣道・柔道を除き、学校単位で行います。

第51回(令和3年度)高浜市民スポーツ大会日程

種目	会場	期日	対象・参加人員	申込締切日	組合せ・主将会議	競技上の規定・方法
硬式庭球 (男・女)	コパンスポーツクラブ高浜	10/10(日)	一般(高校の部) 男女混合ダブルス (開会式参加者のみ)	9/26(日)	協会で作成し、 大会1週間前に 協会HPで発表	・日本硬式庭球連盟競技規則に準ずる。 ・トーナメント(予選はリーグ戦)
		10/17(日)	ダブルス(男・女)	10/3(日)		
		10/24(日)	シングルス(男・女)	10/10(日)		
		予備日10/31(日)	—	—		
ソフトボール (男・女)	流作グラウンド	10/17(日)～ 24(日) (毎週日曜日)	一般(高校)の部 監督以下25人	9/12(日)	9/19(日) 午後7時 女性文化センター	・(公財)日本ソフトボール協会 令和3年度オフィシャルルールに準ずる。 ・トーナメント
バドミントン (男・女)	たかびあ (メインアリーナ) (サブアリーナ)	10/17(日)	一般男子女子(中学以上)の部 ダブルス	10/7(木)	当日	・日本バドミントン協会競技規則に準ずる。 ・トーナメントまたはリーグ戦 ・小学生の部は、各部とも5人未満の場合、開催しない。
		10/24(日)	①小学生の部 (4年生以下、5・6年生) シングルス ②一般男子女子(中学以上)の部 シングルス			
軟式野球	碧海グラウンド	10/3(日)～ 11/28(日) (毎週日曜日)	一般(高校)の部 小学生の部 監督以下20人	—	8/8 実施済	・令和3年公認野球規則による。 ・トーナメント ・連盟登録外は大会参加費(3,000円)
	橋本グラウンド					
	五反田第2					
バスケットボール (男・女)	高中体育館	10/10(日) 午後1時開始	一般(高校)の部 一般(高校)の部 監督以下15人	—	—	・公認規則に準ずる。 ・トーナメント
剣道 (男・女)	武道館	10/17(日)	一般(高校)の部 中学生の部 小学生の部 (低・中・高学年)	10/7(木)	連盟にて作成し 当日発表	・全日本剣道連盟試合および審判規則に準ずる。 ・トーナメントまたはリーグ戦
弓道 (男・女)	碧南市弓道場	11/7(日)	一般(高校)の部	10/17(日)	当日	・全日本弓道連盟近似的競技規則に準ずる。 ・12射による的中制
バレーボール (女子)	たかびあ (メインアリーナ)	10/10(日)	一般(高校)の部	9/24(金)	9/28(火) 午後7時 女性文化センター	・日本バレーボール協会競技規則に準ずる。
サッカー	一般の部 今年度大会なし					
	小学生の部 7月18日に大会終了					
フットサル	たかびあ (サブアリーナ)	10/10(日)	(代表者は20歳以上)	9/23(木)	当日	・7分ハーフ ・トーナメントおよびリーグ戦 ・スライディングなし
グラウンドゴルフ (男・女)	五反田第2 グラウンド	10/10(日) 予備日10/13(水)	一般(高校)の部 個人戦	9/17(金)	当日	・日本グラウンドゴルフ協会競技規約に準ずる。 ・ゲーム開始 午後1時30分予定
卓球 (男・女)	高取小学校 体育館	10/16(土) 午後1時30分集合	小学生・ラージボールの部	10/10(日)	当日	・日本卓球協会競技規則に準ずる。 ・個人戦 ・トーナメント
		10/17(日) 午前8時30分集合	一般(高校)の部			
柔道	高中柔剣道場	10/24(日) 午前9時開会式	小学生の部(共通) 中学生の部(男・女) 高校(一般)の部(男・女)	10/2(土)	—	—

問合せ先 [いきいき文化スポーツグループ](#) ☎52-1111(内線331)

図書館の「常識」を考え変えた…



7月3日にかわら美術館モノコトギャラリーで開催された『図書館の新たなカタチ』フォーラム。約40人が参加し、今後の図書館のスタガを考えるきっかけとなりました。リモート講演を行った札幌市中央図書館の浅野隆夫さんのコトバにミライへの可能性を感じる機会となりました。

これからの図書館のカタチカラ

第9回 第1回 図書館フォーラムの報告

第1部

ゲスト基調講演 「常識のカバーをはずそう ～くらしを支える図書館のスタガ～」

常識をはずす 札幌市図書・情報館では人に寄り添いながら、利用者の「悩み」にきめ細やかな対応を行うため、本を並べるルール（日本十進分類法）を外して、テーマに沿った排架（本棚づくり）を行っている。今までの常識（ルール）にとらわれず、司書が個性を表現して排架でき、棚を通じた利用者との対話が深まっている。



ターゲットを絞る 札幌市図書・情報館は利用者像を明確にして、おもに「はたらく人たち」にターゲットを絞ることで、良質なサービスが提供できると考えた。また本はとても豊かなコンテンツなので、ビジネス書でも発想のきっかけや人生訓として読むという人もいます。結果的に子どもや学生も利用しているといったスタガもある。

価値とは？ 常に思っているのが、ダウンロードできない価値とは何かということ。大体の答えはスマホでたどり着ける時代だが、図書館は本があって、交流があってこそ価値が出てくる。いろいろな人に「人生検索だけだ間に合っていますか？」と問いかけたいですね。

この連載に関する感想などは、こちらのアンケートフォームから



第2部 参加者とゲストとの意見交換

- Q 図書館の役割と可能性について、どのように考えていますか？
- A 図書館は、そのまちで行われているいろいろな施策の一部であり、連携をしていくべきだと考えています。図書館は自らの役割やしごともありますが、まちづくりのスタガと図書館が無縁ではいけないと考えます。
- Q 新しい図書館のあり方を地域で浸透させていく、地域で創りあげていくために、必要なことは何ですか？
- A 図書館サービスは長い年月をかけてできてきたイメージなので、新しいことを浸透させる努力は、絶え間なく行っていないといけないですね。

参加者の声

一部アンケート概要

多世代の人が集まりやすい、さまざまな機能を備えた図書館が少しでも実現できるといいですね。

さまざまなアイデアに刺激を受け、今回参加させていただいて、頭のなかガスッカリしました。

「いつでもどこでも図書館」を充実させることや学校図書室を充実し、子どもたちに本の面白さを知らせるための工夫も必要と思いました。



- ◆ 図書館での催しに関しては17ページに記載がある「図書館情報」や図書館公式ホームページ、フェイスブックおよびツイッターを確認してください。
- ◆ 今後も図書館の取り組みなどについては『広報たかはま』においてお知らせします。



▲ホームページ ▲フェイスブック ▲ツイッター

問合せ先 [いきいき文化スポーツグループ](#) ☎ 52-1111(内線331)



図書館 情報 Library information

図書館ホームページはこちら⇒
【Twitter】@takahama_lib
【Facebook】@takahamalib



問合せ先 図書館 ☎52-0240

9月の休館日 7日、14日、21日、28日の火曜日

認知症特集

地域包括支援センターの情報案内のほか、認知症について知るための本を集めて展示します。

※展示している本は貸出できます。



とき 9月1日(水)～30日(木)
ところ 図書館(本館) 一般特集コーナー

認知症サポーター養成講座

とき 9月15日(水) 午前10時～11時30分
ところ 図書館(本館) 学習室
内容 認知症の基礎知識を学びます。
講師 高浜市 地域包括支援センター職員
対象 一般 定員 10人
受付 9月1日(水)～
図書館へ直接、または電話で申込み。
※参加無料

新型コロナウイルス感染症の状況により、中止になる場合があります。開催の有無、日時は図書館ホームページを確認いただくか、図書館にお問い合わせください。

定例おはなし会

乳幼児のおはなし会[要予約].....

- 赤ちゃんおはなし会「あんだよ☆あんだよ」【高取】
9月20日(月) 午前10時30分～11時
- マザリーズのベビーブックのひととき【高取】
9月10日(金) 午前10時30分～11時30分

幼児～小学生のおはなし会[先着順/定員5組]

- みんなおいでおはなし会
9月4日(土) 午後3時～3時15分
 - カタリーネのおはなし会と読書相談(読書アドバイザーの日)【本館】
毎週月曜日 午後3時～3時15分
毎週水・金・土曜日 午前10時30分～10時45分
- ※【本館】=図書館本館「えほんの森」
【高取】=高取図書室

読書週間記念行事 秋の読書チャレンジ2021

イベント期間中、1枚の貸出券で本(雑誌・CD・DVDは対象外)を5冊以上かりた方に、景品交換券または貸出15点チケットを1枚プレゼントします。景品交換券を4枚集めると、風船または折り紙と交換できます!

とき 10月1日(金)～11月29日(月)
※休館日を除く
ところ 図書館(本館)、高取図書室、吉浜図書室
対象 全利用者 ※参加無料・申込不要

寄贈

ありがとうございました

・アスカテック株式会社様

新型コロナウイルス感染症対策として、車室内消臭・抗菌スプレーを寄贈いただきました。

寄贈いただきました品物につきましては、公用車における感染対策に活用させていただきます。ありがとうございました。



TOWN TOPICS

まちの話題

7/21 [水]

とびうお杯 第36回全国少年少女水泳競技大会に出場します

吉浜小学校6年生の大澤琉奈さんが、「第36回全国少年少女水泳競技大会(平泳ぎ50m・100m)」に出場します。4歳から水泳を続けていて、多い日には1日3時間程度練習しているそうです。大会に向けて「フォームに気をつけて、より速く泳ぎたい。悔いのない泳ぎをして、決勝に残りたい。」と語ってくれました。



◎「風しん」抗体検査はお済みですか? ◎

昭和37年4月2日～昭和54年4月1日生まれの男性の皆さんに市から風しんの抗体検査と予防接種の無料クーポン券を送付しています。この年代の男性は、過去に公的に予防接種が行われていないため、自分が風しんにかかり、家族や周囲の人たちに広げてしまうおそれがあります。風しんは、成人がかかると症状が重くなることがあります。

クーポン券を使って風しん抗体検査と予防接種を受けましょう。

▶お持ちのクーポン券の有効期限は

令和4年3月までです。

※有効期限が令和3年3月と記載されたクーポン券を持っている方も、令和4年3月まで使えるようになりました。

▶クーポン券を紛失した方は再発行しますので、健康推進グループへ問い合わせてください。

▶高浜市へ転入前に抗体検査および予防接種を実施した方は健康推進グループへお知らせください。

感染症の予防、まん延防止の観点から、期限にかかわらず早めに検査を受けましょう。

問合せ先 [いきいき](#) 健康推進グループ ☎52-9871

新 健康自生地を紹介します!

6月の健康自生地認定審査会にて、新たに2か所が「健康自生地」として認定され、認定総数が118か所(8月1日現在)になりました。興味のある活動や近くの健康自生地に出かけて、楽しく健康的な毎日を過ごしましょう!

(「健康自生地」は、商標登録第5486837号です。)

家に閉じこもって生活が単調・不活発になると、認知症をはじめとする介護のリスクが急速に高まります。

高齢者の皆さんが閉じこもることなく、いきいきとした生活を送ることができるよう、皆さんが自分から出かけたくなるような場所や地域の皆さんとふれあえる場所を、高浜市では「健康自生地」と名づけ、認定しています。

各健康自生地の運営は、地域の皆さんが自主的に行い、高齢者の皆さんの居場所づくりに協力いただいています。

認定No.117

ウエルシア高浜呉竹町店 ウェルカフェ

【連絡先】☎54-3251



実施日	時間	場所	参加費	予約
年中無休	午前9時～午前0時	呉竹町三丁目7-5	無料	不要

- 店の一角にテーブルとイスが設置してあります。散歩の途中に立ち寄り、休憩やおしゃべりのスペースとして気軽に利用してください。
- 血圧計があり自由に測ることができます。

認定No.118

おかずの家

【連絡先】☎070-1665-0141



実施日	時間	場所	参加費	予約
毎週月～土曜 ※第1,3月曜は休み	午前10時～午後4時	屋敷町二丁目5-15	無料	不要

- 昔ながらの総菜や吉浜らしい鶏肉や卵を使ったおかずを提供しています。
- 待合用のイスが用意してありますので、ゆっくりお待ちいただけます。

問合せ先 [いきいき](#) 健康推進グループ ☎52-9871

9月10日～16日は 自殺予防週間です

全国では、毎年約2万人の方が自殺で亡くなっており、高浜市でも同じように亡くなる方がいます。身近な方のいのちを守るために、あなたもゲートキーパーになりませんか？

ゲートキーパーは、基本的な姿勢を知れば誰でもなることができます。それぞれの立場でできることを考え、「生きる支援」をいっしょに取り組みましょう。

ゲートキーパー養成研修の希望があれば、保健師が伺います。ぜひ、相談してください。



ゲートキーパーの基本的な姿勢

- 自殺をほのめかす言葉が聞かれたとき
- 身近な人のようすがいつもと違うとき
(なんだか体調が悪そうだな…)

気づく	家族や仲間の変化に気づいて声をかける
聴く	本人の気持ちを尊重し耳を傾ける
つなぐ	本人の気持ちを受け止めてから、専門家や相談機関に相談するように促す
見守る	温かく寄り添いながらじっくりと見守る

自殺者ストップ! 宣言

- 自分を大切にしよう。
- がんばりすぎるな、ほどほどに。
- この状況がずっと続くわけではない、解決する方法がかならずある。
- コミュニケーションをしっかりとする。
- 生きているだけで丸儲け。
- 今日はやめとこ!
- 夜は考え込まないで休みましょう。朝明るいうちに考える方がいい考えが浮かぶでしょう。
- どんなに辛くても、切り替え切り替えなんとか生き抜いていってほしい。
- 皆で見守り、1人にさせない。
- 家族で食事して話す。朝、夕の挨拶。
- 生命はいただきもの、大切にします。
- ちょっと待って! あなたは大切な大事な人。

(高浜市こころと健康に関するアンケートの「自殺者ストップ!宣言」より抜粋)



問合せ先 [いきいき健康推進グループ](mailto:kenko@city.takahama.lg.jp) ☎52-9871 ☎52-7918 Eメール kenko@city.takahama.lg.jp

9月15日(水)は「老人の日」

9月15日(水)～21日(火)の1週間は「老人週間」です。

ご長寿おめでとうございます 令和3年8月1日現在

- 市内の最高齢の方 …………… 男性／99歳 女性／104歳
- 市内満99歳以上の方 …………… 男性／2人 女性／10人

※満99歳以上とは…大正11年3月31日以前に生まれた方です。

愛知県敬老祝い品贈呈対象者

数え100歳(大正11年1月1日～12月31日生まれ)の方には、県から敬老祝い品が贈呈されます。

問合せ先 [いきいき健康推進グループ](mailto:kenko@city.takahama.lg.jp) ☎52-9871

衣浦東部広域連合消防局救命講習会【令和3年9月開催分】

会場	碧南消防署	安城消防署	知立消防署
講習会名	普及員講習再教育 応急手当普及員の資格を有する方が、前回の講習受講日から3年以内に再度受講するための講習。	普通救命講習I 心肺蘇生法(気道確保、人工呼吸、胸骨圧迫)、AEDの使用法、止血法などを行います。	普通救命講習III 小児・乳児・新生児の心肺蘇生法、ひきつけ、のどに異物が詰まったときの処置などを行います。
開催日時	9月26日(日) 午前9時～正午	9月19日(日) 午前9時～正午	9月18日(土) 午前9時～正午
定員・費用	先着20人・無料		
募集開始	9月5日(日) 午前9時～		
申込・問合せ先	☎41-2625 救急係へ	☎75-2494 救急係へ	☎81-4144 救急係へ
対象者	碧南市、刈谷市、安城市、知立市および高浜市在住、在勤、在学の方でいずれの会場でも受講できます。		
備考	<ul style="list-style-type: none"> ・講習時間は、受講者数および講習の進捗度などにより短縮する場合があります。 ・救命講習会を団体で受講する方は、最寄りの消防署へ問い合わせてください。 ・講習内容は、新型コロナウイルス感染症の流行をふまえた心肺蘇生法となります。 ・新型コロナウイルス感染症拡大防止のため、講習会を中止する場合があります。開催状況は、ホームページを確認してください。 ホームページ http://www.kinutoh.jp 		



【子どもの定期予防接種】

予防接種の一覧	BCG、4種混合(百日せき・ジフテリア・破傷風・不活化ポリオ)、MR(麻しん・風しん混合)、DT(ジフテリア・破傷風混合)、日本脳炎、ヒブワクチン(インフルエンザ菌b型)、小児肺炎球菌ワクチン、水痘ワクチン、B型肝炎ワクチン、ロタワクチン、子宮頸がん予防ワクチン※ ※厚生労働省の勧告(平成25年6月14日健発0614第1号厚生労働省健康局長通知)により、子宮頸がんワクチンの定期接種を積極的に勧奨していません。接種を希望する方は、厚生労働省のホームページに掲載されているリーフレット「小学校6年～高校1年相当の女の子と保護者の方へ大切なお知らせ」を確認のうえ検討いただき、健康推進グループへ連絡してください。
対象者	高浜市に住民登録があり、定期予防接種の対象年齢にある方
接種場所	実施医療機関(詳しくは、予防接種手帳、「令和3年度母子保健事業・予防接種の日程」で確認してください。)
持ち物	母子健康手帳、接種する予診票、健康保険証、子ども医療費受給者証 ※母子健康手帳はかならず持参してください。
接種期間	通年
その他	実施医療機関に問い合わせをして接種してください。転入した方は、母子健康手帳を持って、いきいき広場へ来場してください。 【予防接種の広域化について】 かかりつけ医が高浜市外にある場合など、定期予防接種が県内の医療機関で受けることができます。詳しくはいきいき広場(健康推進グループ)に問い合わせてください。 お知らせ 令和3年4月1日から、刈谷市・知立市の医療機関で予防接種を受ける場合は、広域予防接種連絡票発行の手続きは必要なくなります。 【異なるワクチンの接種間隔について】 令和2年10月1日から、異なるワクチンの接種間隔が、以下のように改正されました。 【改正前】生ワクチンは接種後27日以上、不活化ワクチンは接種後6日以上の間隔をおく。 →【改正後】注射生ワクチンどうしを接種するには、接種後27日以上の間隔をおく。 そのほかの接種間隔については、制限がなくなります。

予防接種を遅らせることなく接種しましょう。

- 予防接種は、感染症にかかりやすい年齢などをもとに接種時期が決まっています。とくに、生後2か月から予防接種を受け始めることは、お母さんからもらった免疫が減っていくときに、赤ちゃんがかかりやすい感染症から赤ちゃんを守るために、とても大切です。
- 受診の前には、体温を測定するなど、体調に問題がないことを確認してください(※)。家に帰ったら、赤ちゃん、保護者とも、手洗いなどの感染症対策をしっかりとしましょう。
※体調が悪いときは、予防接種や乳幼児健診を控え、元気になったらあらためて予定を立てましょう。

【衣浦東部保健所行事】

問合せ先 衣浦東部保健所 ☎21-4778

会場：衣浦東部保健所

種別	日程	実施時間	内容	備考
栄養相談	8日(水)	9:00~11:30	糖尿病・脂質異常症・肥満など複数の疾患のある方へ、栄養・食生活相談を行います。	※要予約 ☎21-9338
こころの健康医師相談	14日(火)	14:00~16:00	精神科医師によるこころの健康相談を行います。	※要予約 ☎21-9337
骨髄バンクドナー登録	第1・2火曜日	9:00~11:00	ドナー登録 【登録できる方】18歳~54歳の健康な方	※要予約 ☎21-4797
肝炎検査	第1・2火曜日	9:00~11:00	B・C型肝炎検査結果成績書を必要とされる方の検査はできません。	予約不要
エイズ・梅毒検査	第1・2火曜日 第3月曜日(20日を除く)	9:00~11:00 18:00~19:00	匿名で検査ができます。	

9月 10月の 休日等在宅当番医

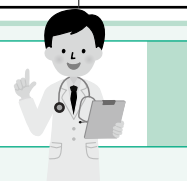

☆高浜市医師会

<診療日>日曜および祝日
<診療時間>9:00~12:00、13:30~17:00

月日	医院名	町	電話
9月5日	つばさクリニック	神明	54-5283
12日	おかべ歯科眼科クリニック	向山	52-7775
19日	中沢内科クリニック	沢渡	54-0606
20日	ひさだ眼科	沢渡	52-8146
23日	磯貝医院	青木	53-0013
26日	たねむら耳鼻咽喉科	神明	54-3434
10月3日	きぬうら整形外科泌尿器科	神明	54-5255
10日	三河皮膚科	小池	52-8008
17日	岩月外科内科クリニック	稗田	53-3458
24日	近藤医院	屋敷	53-0029
31日	泰生医院	青木	52-1001

☆高浜市歯科医師会

<診療日>日曜
<診療時間>9:00~12:00

月日	医院名	町	電話
9月5日	鈴木歯科医院	青木	53-0761
12日	杉浦歯科医院	呉竹	52-5000
19日	グリーン歯科	屋敷	53-1515
26日	しずま歯科クリニック	沢渡	91-8838
10月3日	いづかファミリー歯科	神明	95-0303
10日	神谷デンタルクリニック	本郷	95-6666
17日	森歯科医院	青木	52-0888
24日	港デンタルクリニック	二池	52-6666
31日	森田歯科医院	沢渡	52-2336

都合により変更する場合がありますので、確認のうえ受診してください。
診療時間外に、急病などで受診が必要なときは、
救急医療情報センター(☎36-1133・ホームページ<https://www.qq.pref.aichi.jp/>)に問い合わせてください。

令和3年 9月の 保健ガイド

問合せ・相談は

いきいき健康推進グループ ☎52-9871

*年間スケジュールは市公式ホームページに掲載しています。



おおた ゆいか
太田 結心ちゃん



ながい ゆい
永井 佑依ちゃん

各健診の受付時間はかならず守ってください。受付時間を過ぎた場合は、次回の健診の受診となります。

お知らせ

- ・駐車場は三河高浜駅西立体駐車場を利用してください。駐車券をお渡します。
- ・感染症対策として、健診の内容を一部変更する場合があります。また密を避けるため、受付時間を通常と変更して実施します。詳しくは個別通知にてお知らせします。

【乳幼児・妊婦】 ★印については、個別通知をします。

会場：いきいき広場

種別	日程	受付時間	対象	持ち物	備考
4か月児健診	17日(金)	対象者に通知	★令和3年5月生まれ	・母子健康手帳 ・健診アンケート ・バスタオル	※授乳を済ませてきてください。
1歳6か月児健診 フッ化物歯面塗布	22日(水)		★令和2年2月生まれ	・母子健康手帳 ・健診アンケート ・歯ブラシ2本 (1本は新しいもの)	※歯みがきを済ませてきてください。 ※フッ化物歯面塗布は、希望児のみ実施(料金 300円)
2歳児歯科健診 フッ化物歯面塗布	3日(金)		★令和元年8月生まれ		
3歳児健診	1日(水)		★平成30年8月生まれ	・母子健康手帳 ・健診アンケート	※歯みがきを済ませてきてください。
5歳児健診	8日(水) 29日(水)	対象者に通知			
ちびっこ相談	27日(月)	9:30~ 要予約	0歳~就学前のお子さん とその家族	・母子健康手帳 ・バスタオル ・歯科相談は歯ブラシ	希望する方は健康推進グループへ 問い合わせてください。
発達相談	要予約		就学前のお子さんとその 家族	・母子健康手帳	
言語相談					
ママプチさろん	16日(木)	9:45~10:00 要予約	妊娠中の方	・母子健康手帳 ・母子健康手帳副読本	
パパママ教室	25日(土)	要予約	パパ・ママになる方	・母子健康手帳 ・筆記用具	会場：翼幼稚園 子育て支援センター ※健康推進グループへ電話予約
こんにちは! あかちゃん訪問	随時	随時	生後4か月未満の赤ちゃんの いるすべての家庭 (里帰り出産者も可)	・母子健康手帳 ・タオル	留守番電話に伝言が残っていた方、 里帰り中で市内に不在の方は連絡 してください。
母子健康手帳 交	毎週火曜日 (祝日を除く)	9:00~9:20	妊娠した方とその家族 ※妊娠に気づいたら早め に医療機関を受診しま しょう。	・妊娠届出書 ・外国籍の方は在留 カード(外国人登録 証明書)など ・妊婦の個人番号カ ードまたは妊婦の通 知カードと写真入り 身分証明書	※予約不要 ※初産婦さんは9:30~10:00 プレママ教室があります。 ※日程の都合の悪い方は健康推進 グループへ連絡してください。 ※できるだけ妊娠11週までに届出 をしましょう。

【成人】

会場：いきいき広場

種別	日程	実施時間	内容	備考
栄養相談	21日(火)	要予約	糖尿病・高血圧・骨粗しょう症などの予防を目的とした、 管理栄養士による食生活や栄養面に関する相談 (1人30分程度)	※健康推進グループへ電話予約

国民健康保険税
第3期の納期限は

9月30日(木)です

かならず納期限内に納めましょう

納税には口座振替が便利です

納め忘れがなく、納期ごとに金融機関やコンビニなどへ出かけて支払う必要がありません。

口座振替の方は、残高の確認をお願いします。

口座振替申込

申込先

指定金融機関もしくは市市民窓口グループ

持ち物

通帳、通帳に使用している印鑑

※口座振替開始は、申込みから2か月後になります。

問合せ先

市市民窓口グループ

☎52-1111(内線219・261)

税

情報

ファイル

医療

母子家庭等医療費受給者証の更新

母子家庭等医療費助成制度は、毎年「受給者証」の更新が必要です。

この更新手続きは、11月以降も、医療費助成の受給資格があるかどうかを確認するためのものです。現在「受給者証」の交付を受けている世帯には、9月中旬に更新申請書の提出についての通知を郵送するので、手続きをしてください。

更新期限 10月8日(金)

更新方法 郵送で届いた通知にもとづき、同封の封筒により書類を返

送してください。

※返送された書類の審査を行い、受給対象となる世帯には10月中旬、11月以降使用できる「受給者証」を郵送します。

注意事項

・前年の所得状況を申告していない場合は、受給資格の審査ができないため、収入が0円の場合でも、至急申告をしてください。

・11月以降は、新しい「受給者証」(更新後)を使用してください。

問合せ先

市市民窓口グループ(内線217・227)

相談

司法書士会による無料法律相談会

10月1日の「法の日」にあわせて相談会を行います。

とき 10月6日(水)

午後1時～4時

※新型コロナウイルス感染症の状況により中止する場合があります。

ところ 市役所 多目的会議室

(マスク着用)

相談内容

・土地建物の相続、遺言、売買、贈与などの登記(税金の相談を除く)
・会社、法人登記・裁判手続、個人の破産手続き
申込方法 10月1日(金)午後5時まで
にかならず電話で予約してください。

※予約のない方は相談を受けられません。

予約・問合せ先

愛知県司法書士会西三河支部

予約担当司法書士 浅岡

☎52-8471

※平日午前9時～午後5時

若者を対象とした無料就職相談

知立若者サポートステーションは、市民をはじめ、西三河地方の15歳～49歳の働きだすことに不安を抱えている方の就労支援を無料で行っています。ハローワーク碧南で出張相談窓口も開設しているので、ぜひ活用してください。

とき

・サポートステーション開所日

火～土曜日

午前10時～午後5時

・出張相談日9月7日・21日、10月5日・19日の火曜日(全4回)

午後2時～5時

申込・問合せ先

知立若者サポートステーション

☎70-7771

土地家屋調査士会による
登記無料相談会

法の日に連動し、愛知県土地家屋調査士会が、隣接土地との境界問題や建物登記記録と建物課税台帳（未登記）が一致していないなどについての無料相談を行います。

※相談内容がわかりやすいように図面など（略図でも可）を当日持参してください。

※新型コロナウイルス感染症対策のため、マスクを着用して来場してください。

とき 10月1日(金)

午後1時30分～4時30分

ところ 市役所会議棟

問合せ先 愛知県土地家屋調査士会

岡崎支部

☎ 0564-555-8851

健康

令和4年度就学児童は
健康診断を受けてください

令和4年度の就学児童（小学校新入学児童）は、平成27年4月2日～平成28年4月1日に生まれたお子さんが対象です。入学に先立ち、健康診断を実施しますので、入学予定の

学校でかならず受けてください。

なお、案内を各幼稚園・保育園とおして9月中にお届けしますが、届かない場合は、学校経営グループへ連絡してください。

健康診断日

・高浜小学校：10月26日(火)
受付／午後1時～

・吉浜小学校：10月19日(火)
受付／午後1時～

・高取小学校：10月29日(金)
受付／午後1時～

・港小学校：10月28日(木)
受付／午後1時20分～

・翼小学校：10月21日(木)
受付／午後0時50分～

※学校によっては、受付時間をわけて実施することがあります。

問合せ先 いきいき学校経営グループ

(内線31)

「長引く咳は結核かも!?」年1回は
胸部X線検査を受けましょう

衣浦東部保健所管内では、令和2年に新たに55人が結核と診断されました。そのうちの半数は60歳以上でした。

結核患者に高齢者が多いのは、若いころに感染した結核菌が、加齢による体力の衰えや免疫力の低下をきっかけに、活動を始めてしまうから

だといわれています。一方で、働きざかりの世代での発病も依然多くあり、油断は禁物です。結核を予防し、早期発見するためのポイントを紹介

します。

・2週間以上の咳や痰などの症状が続くときにはかならず受診しましょう。

・年1回は職場健診や住民検診などで胸部X線検査を受けましょう。

・バランスのとれた食事、十分な睡眠、適度な運動など、規則正しい生活を心がけましょう。

・乳児には結核の予防接種（BCG）があります。市の案内に従って1歳までに受けましょう。

衣浦東部保健所では結核に関する相談・支援をしています。気軽に連絡してください。

問合せ先 衣浦東部保健所

健康支援課 地域保健グループ

☎ 21-9338

縦覧



西三河都市計画下水道(高浜公共
下水道)変更案の縦覧について

西三河都市計画下水道(高浜公共

下水道)を変更するため、その変更案を縦覧します。意見のある方は、

9月15日(水)までに意見書を提出することができません。

都市計画の種類・名称

西三河都市計画下水道(高浜公共

下水道)

縦覧期間

9月1日(水)～15日(水)

午前8時30分～午後5時15分

(土・日曜日は除きます。)

縦覧場所

市役所2階上下水道グループ

問合せ先

岡上下水道グループ内線(267・283)

西三河都市計画生産緑地
地区の変更案の縦覧

西三河都市計画生産緑地地区に関する変更案を縦覧します。意見のある方は、9月15日(水)までに意見書を提出することができます。

縦覧期間

9月1日(水)～15日(水)

午前8時30分～午後5時15分

※土・日曜日、祝日は除く。

縦覧場所

市役所2階都市計画グループ

問合せ先

岡都市計画グループ(内線280)

令和3年10月 し尿収集作業日程表

日	曜日	区 域	日	曜日	区 域
10月1日	金	青木町	15日	金	呉竹町 屋敷町
5日	火	青木町 春日町	19日	火	屋敷町 向山町
7日	木	湯山町 神明町 沢渡町	20日	水	向山町
8日	金	稗田町	21日	木	小池町
11日	月	二池町 長ホース	22日	金	小池町
12日	火	芳川町 碧海町	26日	火	新田町 八幡町
13日	水	田戸町	28日	木	論地町 清水町
14日	木	本郷町 呉竹町			

作業は、天候などの理由で2〜3日前後することがあります。
連絡先（収集業者）
高浜衛生㈱ ☎53-0516

し尿

し尿収集作業日程のお知らせ

特集

お知らせ

情報ファイル

催し・募集

その他

猫避け器(超音波発生器)を貸し出します

猫の糞尿被害にお困りの方に猫避け器(超音波発生器)を無料で貸し出します。(ただし、電池は自己負担です。)

試用のための貸出です。効果が見られたら自身で購入を検討してください。

台数にかぎりがあるので、貸出を希望する場合は事前に問合せ先へ電話で確認してください。

問合せ先
困経済環境グループ(内線263)

民生・児童委員の二部改選がありました

令和3年7月をもって、湯山町四丁目6、7(原宮霞池住宅1棟)8棟、15、17番地担当の矢幡嘉子委員が退任され、8月より、後任として神谷政光委員が就任しました。

問合せ先
いきいき地域福祉グループ
☎52-9871

9月6日は「救急の日」

この日を含む1週間を「救急医療週間」(9月5日(日)〜11日(土))とし、救急業務の理解と認識を深めることを目的としています。

衣浦東部広域連合消防局では、多くの方が応急手当を身につけ、救急業務や救急医療への正しい理解と認識を深めていただけるよう、救命講習会を毎月開催しています。いちど救急について学んでみませんか!

詳しくは、ホームページを確認してください。ホームページでは、救急や応急手当、防災対策など、消防・予防に関する情報を提供しています。

問合せ先 衣浦東部連合消防局
☎63-0135
<http://www.kinutoh.jp>

「ご存じですか?遺言書保管制度」

遺言書保管制度は、自身で作成した自筆証書遺言書を法務局に預けることができる制度です。

令和2年7月の制度創設以来、多くの方が利用しています。利用者からは、「法務局に預けたことで紛失や亡失の心配がなくなった」、「他人による破棄や改ざんをされたりすることがないので安心」、「亡くなった後、法務局から相続人に遺言書

が保管されていることが通知されるので、遺言書の存在を知ってもらえる」といった声をいただいています。相続開始後、家庭裁判所における検認が不要といったメリットもあるので、ぜひ、利用してください。なお、本制度を利用する以外にも、これまでどおり、自筆証書遺言書を自ら保管することはもちろん、公正証書遺言制度を利用することも可能です。それぞれの特徴をふまえて、判断してください。詳しい手続きは、法務省ホームページを確認してください。

問合せ先
名古屋法務局刈谷支局総務課
☎21-0086(代表)
(平日:午前8時30分〜午後5時15分)
http://www.moj.go.jp/MINJI/minji03_00051.html

善意をありがとうございました
(敬称略)
市へ
高桑雄司(高浜電工株式会社)
社会福祉協議会へ
伊豆隆文、永柳和枝

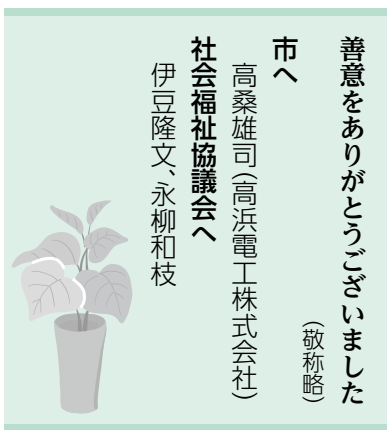

新型コロナウイルス感染症拡大防止のため、内容を変更もしくは中止する場合があります。

催し & 募集

- 日 日時
- 場 場所
- 内 内容
- 講 講師
- 募 募集対象・人数
- 費 費用
- 持 持ち物
- 他 その他
- 催 主催
- 申 申込先・申込方法
- 問 問合せ先

マスク着用と
3密回避のお願い

密集
密接
密閉

にならないように
注意しましょう

高浜市婦人の会 衣裳部・結婚相談部の案内

女性文化センター
☎5215033

婦人の会と改名して5年となりました。コロナ禍で活動範囲が難しいなか、衣裳部と結婚相談部は新型コロナウイルス感染症対策を行いなが

ら活動をしています。

6月には2年ぶりに衣裳展を開催しました。新作黒留袖を中心に打ち掛け・色留袖・訪問着・モーニング・フォーマルドレス・七五三やお宮参り用衣裳などの各展示、そして高浜支部、高取支部のクラブ講座の活動と案内などもできました。

結婚相談部は三密に配慮し相談員を2人にする、換気のため入口ドアを開放する、来所者の相談時間を短縮するなど皆さんの協力のもと活動しています。ぜひ利用してください。(市外の方も利用可)

◆衣裳部の開催

・毎週火・水・土・日曜日
午後1時～4時30分

・女性文化センター1階衣裳室

◆結婚相談部の開催

・毎週土曜日・毎月第1日曜日
午後1時～4時

・女性文化センター1階小会議室

《託児付講座》Nobody's Perfect Program(ノーバディーズパーフェクトプログラム)のご案内

高浜市いちごプラザ
☎5215232
ichigoplaza@katch.ne.jp

小さなお子さん(就学前)を持つ親のための、子育てお話し会です。

参加者同士が互いの「どうしてる？」を出しあって、自分の力で問題解決できるように、気づきを促すワークショップ形式のプログラムです。少人数で行われ、専門のファシリテーターが学びをサポートします。

日 10月12日・19日・26日、11月2日・9日・16日の火曜日(全6回)
午前10時～正午
場 いきいき広場
募 親子6組

※初めて受講する、市内在住の0～5歳の子を持つ全6回出席できる方
費 500円(湯茶代、6回分)
申 いちごプラザへメールで申込み。

※申込時メール記載内容

①名前②住所③電話番号④メールアドレス⑤託児の有無(有りの場合・子どもの名前、年齢、性別)

⑥話してみたいこと、育児で気がかりな点など

※定員になりしだい締切
※キャンセルが出た場合は受付順に連絡

※託児あり(未就学児のみ。初回午前9時30分より受付。)

ミニ展示『いざー江戸時代のたかまへ!!』開催中

高浜市地域交流施設たかぴあ
☎8711443

平成28年度より実施している市誌編さん事業において、郷土資料館所蔵資料の整理が行われ、考古資料・文書資料の全容が明らかになりました。そのなかには、江戸時代につくられた、着色された絵図面が確認できます。

今回は、かつて高浜市域にあった高浜村・吉浜村・高取村という3つの村でつくられた絵図面を紹介いたします。絵図面に描かれた場所は、今もそこに存在するのを探してみませんか。

日 9月13日(月)まで
午前9時～午後10時(午後5時以降は、利用がない場合閉館)
※入場無料

※高浜市地域交流施設たかぴあの閉館時間は、新型コロナウイルス感染症対策により早まる場合があります。

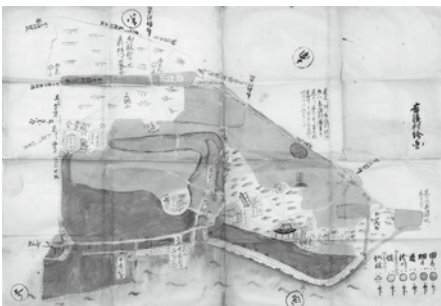

▲吉浜村絵図(江戸時代後期)

新型コロナウイルス感染症拡大防止のため、内容を変更もしくは中止する場合があります。

レガッタ体験教室を開催します

【いきいき文化スポーツグループ】
☎52-11111 (内線331)

ボート(漕艇)に興味のある方は、ぜひ受講してください。半日の講習で漕艇センターが利用できるようになります。

☎9月18日(土)

午前9時30分～正午

場高浜市漕艇センター(碧海町一丁目・高浜川河口・臨海鉄道脇)

費無料

内

・講義:基本漕法、安全対策、漕艇センターの利用について
・実技:乗艇練習の基礎

※天候および新型コロナウイルス感染症の影響により日程を変更、または中止にする場合があります。

持運動のできる服装、水筒、タオル、運動靴、マスクなど

申9月16日(木)までに文化スポーツグループへ電話にて申込み。

※20歳未満の方は、保護者の承諾書が必要です。

リサイクル講座受講生募集

衣浦衛生組合リサイクルプラザ
☎53-5379

内 パッチワーク講座

特集

おしらせ

情報ファイル

催し・募集

不用になった衣類などを利用して、シオルダーバッグを作ります。

☎10月27日、11月10日・24日、12月

8日・22日、1月12日・26日、2

月9日の水曜日(全8回)

午前10時15分～午後0時15分

場リサイクルプラザ

費無料

講板倉佐紀子氏(碧南市)

募18人(市内在住・在勤の方)

※定員になりしだい締切。

※9月14日(火)～10月8日(金)にリサイ

クルプラザへ直接申込み。(電話

による申し込みはできません。)

※火～日曜日 午前10時～午後4時

開館(月曜休館。月曜が祝日・振

替休日の場合は直後の平日)

創業支援セミナー(Web開催)

【経済環境グループ】

☎52-11111 (内線271)

☎52-11110

☎9月27日(月) 午後1時～4時

場Webセミナー(50人まで)

費無料

※自宅でWebセミナーを視聴できない方は視聴会場(いきいき広場

会議室B)にて15人まで視聴可。

募創業を予定している方、創業して

間もない方

※応募者多数の場合は抽選。抽選に

漏れた方には9月17日(金)に連絡します。

内

・第一部 創業の基礎知識とビジネスプランの立て方

・第二部 創業者に聞く創業体験談

・第三部 各種支援制度の紹介

申9月15日(水)までに愛知県信用保証

協会ホームページより申込み。会

場視聴の場合は、電話またはフ

クスにて問合せ先に連絡。

※電話受付は平日のみ



刈谷豊田総合病院 医療の知恵袋

目で見える市民公開講座

刈谷豊田総合病院総務グループ

☎25-9215

市民公開講座をお待ちの方必見!

当院スタッフからさまざまな疾患・

症状についてお伝えします。

☎8月20日より病院ホームページで

公開中

※動画ではなく、記事の掲載です。

内「意外に多い逆流性食道炎」

(今回は「関節リウマチのおくすり

のはなし」9月18日(土)公開予定)

講久野剛史氏(医師)

病院
ホームページ内
広報イベント情報
二次元コード



かわら美術館陶芸創作イベント講座
新年の縁起物で運氣アップ!
来年の干支(寅)をつくらう

かわら美術館

☎52-3366

☎52-8100

新年にむけ、やきもので「寅」の
置物をつくりまします。

☎10月30日(土)

①午前10時30分～午後0時45分

②午後2時～4時15分

・10月31日(日)

③午前10時30分～午後0時45分

④午後2時～4時15分

募各12人(先着順)

費高校生以上1,600円、中学生

以下800円【粘土1kg使用】

申9月26日(日) 午前10時より、電話、

ファクス、ホームページまたはミ

ュージアムショップにて。



新型コロナウイルス感染症拡大防止のため、内容を変更もしくは中止する場合があります。

手話講習会(ステップアップ講座)参加者募集

いきいき介護障がいグループ
☎052-9871

愛知県手話通訳者養成講習会を受講するために必要な力を付ける講座(おもに手話による会話力向上の講座)です。

募10人程度

※市内在住・在勤の方で過去に手話奉仕員養成講座(基礎課程)を修了した方

日10月20日(令和4年3月23日の毎週水曜日(午後7時~9時))

全20回 費無料

場いきいき広場2階いきいきホール
申9月24日(金)までに住所、氏名、連絡先を介護障がいグループへ連絡。

「アクション油ヶ淵2021」を開催します

愛知県環境局 環境政策部 水大気環境課 生活環境地盤対策室

☎052-954-6220

☎052-953-5716

seikatsujiban@pref.aichi.lg.jp

碧南市と安城市に広がる油ヶ淵は県内唯一の天然湖沼です。油ヶ淵への関心を深め、水質浄化に向けた気運を盛り上げるため、体験型イベントを開催します。参加は無料です。多くの皆さんの参加をお待ちしています。

トを開催します。参加は無料です。多くの皆さんの参加をお待ちしています。

日10月3日(日)

午前10時~午後3時

場油ヶ淵水辺公園自然ふれあい生態園(安城市東端町)

内

①体験型講座※要事前申込み

「ミニビオトープづくり」

油ヶ淵流域の生きものを使ってミニビオトープを作ります。

※午前10時~正午、午後1時~3時

※小中学生およびその保護者(小学生はかならず保護者同伴)

※各回20人程度(応募者多数の場合抽選)

※「油ヶ淵電子図書館」から申込用紙をダウンロードし、必要事項を記入のうえ9月15日(水)午後5時までに郵送(必着)、メールまたはファクスで申込み。

②各種イベントブース

・生きものブース

・「生きものタッチプール」、

「令和版うなぎ釣り」

・工作ブース

・「あぶちゃんペーパークラフト作り」

・体験ブース

・「水質調査体験」、

「水質浄化実験」、

「油ヶ淵にぶーかぶか」

※新型コロナウイルス感染症対策と

して、マスクの着用などをお願いします。

※新型コロナウイルス感染症の影響などにより、変更または中止する場合があります。

※詳しくは、ウェブサイト「油ヶ淵電子図書館」(<https://www.aburagafuchi.jp/kyougukai/act>)

<https://www.aburagafuchi.jp/kyougukai/act> ion_aburagafuchi_kaisai.html)を確認してください。

を確保してください。



親子スイミング参加者募集

サン・ビレッジ衣浦
☎41-2655

サン・ビレッジ衣浦では、ワンポイントレッスンとして、親子を対象とした親子スイミング参加者を募集します。

内

・1部 浮く練習から15m泳ぐことを目標としたレッスン。

・2部 クロールで25m泳ぐことを目標としたレッスン。

小学1年生~3年生対象

2部 クロールで25m泳ぐことを目標としたレッスン。

小学1年生~3年生対象

日程	時間	募集期間
10月2日(土)	【1部】午後4時~4時30分 【2部】午後4時30分~5時	9月4日(土) 正午から
10月9日(土)		
10月16日(土)		
10月23日(土)		
11月6日(土)	【1部】午後4時~4時30分 【2部】午後4時30分~5時	
11月13日(土)		
11月20日(土)		
11月27日(土)		
1月8日(土)	【1部】午後4時~4時30分 【2部】午後4時30分~5時	
1月15日(土)		
1月22日(土)		
1月29日(土)		

小学1年生~4年生対象
※1クール4回制です。
※小学3年生以下は、保護者同伴が必要です。
場サン・ビレッジ衣浦 温水プール(25mプール)
費プール入場料(大人440円・子供220円)
募1・2部各5人(先着順)
申サン・ビレッジ衣浦へ直接または電話で申込み

弁護士法人 **白濱法律事務所**
 (愛知県弁護士会所属)
 代表弁護士 白濱重人

- 相続、遺留分、離婚 ●不動産、建築トラブル
- 交通事故、労災事故 ●破産、債務整理
- 企業法務



相談料無料 (初回30分)

刈谷事務所 ☎0566-91-0210
 刈谷駅南口よりすぐ
 刈谷市若松町2丁目2番

岡崎事務所 ☎0564-54-3777
 JR岡崎駅東口よりすぐ
 岡崎市羽根町字北ノ郷45

お住まいの「気になる」「困った」をご相談ください

リフォーム・メンテナンス 承ります!

リフォームで上限 **30万** ポイント
※若者・子育て世帯なら最大45万ポイント

今ならポイントで **お得に** リフォーム
グリーン住宅ポイント 国土交通省

～ポイント申請もお任せください～

省エネ
リフォーム

- ・断熱バス
- ・2重サッシ
- ・省エネ設備

バリアフリー
リフォーム

- ・手すり
- ・段差解消
- ・スロープ

耐震
リフォーム

現地調査
お見積り無料!!

お問い合わせ **株式会社 シンカ** 水曜定休
 高浜市湯山町 2-3-8 ☎0566-52-0444
 e-mail:cinca-mainte@cinca.co.jp [担当 藤岡] 

CINCA倶楽部

PREFEITURA DE TAKAHAMA INFORMA

高浜市役所のお知らせ

※A Home Page oficial da cidade de Takahama pode ser traduzido em 4 idiomas, Inglês, Chinês, Coreano e Português.

Plantão dos consultórios médicos e odontológicos nos feriados - meses de setembro e outubro.

9月・10月の 休日等在宅当番医

☆Associação médica do Município de Takahama. Atendimento médico, plantão aos domingos e feriados. Horário: 9:00~12:00 e de 13:30~17:00

Dia e mês	Nome da Clínica	Bairro	☎
5/set	Tsubasa Clinic	Shinmei	54-5283
12	Okabe Shika Ganka Clinic	Mukaiyama	52-7775
19	Nakazawa Naika Clinic	Sawatari	54-0606
20	Hisada Ganka Clinic	Sawatari	52-8146
23	Isogai Iin	Aoki	53-0013
26	Tanemura Jibiinkouka	Shinmei	54-3434
3/out	Kinuura Seikeigeka Hinyoukika	Shinmei	54-5255
10	Mikawa Hifuka	Koike	52-8008
17	Iwatsuki Geka Naika Clinic	Hieda	53-3458
24	Kondo Clinic	Yashiki	53-0029
31	Taisei Clinic	Aoki	52-1001

☆ Associação Odontológica do Município de Takahama. Atendimento odontológico, plantão aos domingos. Horário: 9:00~12:00

Dia e mês	Nome da Clínica	Bairro	☎
5/set	Suzuki Shika Iin	Aoki	53-0761
12	Sugiura Shika Iin	Kuretake	52-5000
19	Green Shika	Yashiki	53-1515
26	Shizuma Dental Clinic	Sawatari	91-8838
3/out	Izuka Family Dental Clinic	Shinmei	95-0303
10	Kamiya Dental Clinic	Hongo	95-6666
17	Mori Shika Iin	Aoki	52-0888
24	Minato Dental Clinic	Futatsuike	52-6666
31	Morita Dental Clinic	Sawatari	52-2336

Sujeito a alterações, verifique antes de consultar. Em caso de emergência, após o horário de expediente do consultório, contato: **Centro de Informação médica de emergência (Kyukyu Iryou Jyohou Center).** (☎ 36-1133・http://www.qq.pref.aichi.jp/).

INÍCIO DO PROCESSO DE INSCRIÇÃO PARA CRECHES E JARDINS DE INFÂNCIA - ANO DE 2022 (Reiwa 4).

令和4年度 保育園・幼稚園の入園手続きがはじまります

CRECHES - CRECHES CREDENCIADAS (CRECHES FUNCIONAIS)

◆REUNIÃO EXPLICATIVA DE INGRESSO (PARA OS QUE IRÃO SE MATRICULAR PELA PRIMEIRA VEZ: EXPLICAÇÃO GERAL SOBRE A CRECHE, E PROCEDIMENTOS DE ENTRADA)

Local: Takahama-Shi Josei Bunka Center -sala de reunião Kaigi shitsu A-B

- A princípio para impedir a propagação do Novo Coronavírus, somente um dos pais deverá participar da reunião.

Use máscara durante a reunião explicativa.

- Se tiver sintomas como febre e tosse, não venha.
- Se a reunião for cancelada ou adiada, informaremos através do site oficial da cidade.

EXPLICAÇÃO GERAL SOBRE A CRECHE, E PROCEDIMENTOS DE ENTRADA

	DATA	Horário de recepção	Horário da reunião	Creche responsável
1ªVez	22/09 (quarta)	A partir das 9h30min~	10h00min~	tsubasa yohoen-yoshiike hoikuen
2ªVez		A partir das 13h00min~	13h30min~	yoshihama hokubu hoikuen - yoshihama sansan hoikuen - yoshihama hoikuen
3ªVez	24/09 (sexta)	A partir das 9h00min~	9h30min~	chuo hoikuen - takahama nanbu hoikuen
4ªVez		A partir das 10h30min~	11h00min~	takatori kodomoen - hikari kodomoen
5ªVez		A partir das 13h00min~	13h30min~	takahama kodomoen - aozora hoikuen

※Em caso de cancelamento por aviso de tempestade, será transferido para o dia 25/set (sábado)

◆DISTRIBUIÇÃO DO FORMULÁRIO E RECEBIMENTO DE INSCRIÇÃO PARA INGRESSO A CRECHE

	DISTRIBUIÇÃO	RECEBIMENTO
Período	22 /set (quarta) até 8 /out (sexta)	4/out (segunda) até 8 /out (sexta)
Local	RESPECTIVAS CRECHES - OU NO IKIHI HIROBA (3ºpisso) SETOR KODOMO IKUSEI GRUPO 8:30~17:15 (Exceto sábados, domingos e feriados)	

※Na reunião explicativa, também serão distribuídos os formulários para ingresso na creche.

※Os formulários de inscrição deverão ser entregues impreterivelmente dentro do período.

※Os tramites acima citados são sobre o ingresso a creche e creches credenciadas (Creches funcionais). Por favor confirme os procedimentos de ingresso nas creches nesta publicação do Kouho Takahama ou na edição 1/8.

JARDIM DE INFÂNCIA PÚBLICO

①REUNIÃO EXPLICATIVA DE INGRESSO	②RECEBIMENTO DA MATRÍCULA
<p>Data: 13/setembro (segunda feira)</p> <ul style="list-style-type: none"> • Takahama nanbu yochien Recepção/ 14h15min ~ Reunião Explicativa/ 14h30min ~ • Yoshihama Yochien (Aqueles que moram em Kuretake-cho, Hachiman-cho e Shinmei-cho) Recepção/ 14h00min ~ Reunião Explicativa/ 14h15min ~ • (Bairros que não foram citados) Recepção/ 15h00min ~ Reunião Explicativa/ 15h15min ~ <p>※Caso não possa comparecer, por motivo de força maior, poderá participar em outra.</p>	<p>Data: Dia4 (segunda-feira) e 5 (terça-feira) de outubro.</p>

※Ambos ①② serão realizadas nos respectivos Jardins de infância.

※Para impedir a propagação do Novo Coronavírus, o Yoshihama Yochien realizará a Reunião dividido pelo endereço em que residir. Na reunião explicativa, use máscara por favor,

※Se a Reunião explicativa for cancelada ou adiada, informaremos através do site oficial da cidade.

※Os formulários de inscrição deverão ser entregues impreterivelmente dentro do período.

ANO LETIVO 2022(Reiwa 4) Início dos trâmites para ingresso em Creche Familiar (Kateiteki hoiku Nyusho) - Creche de pequeno porte(Shōkibo hoiku)

Notificado no (Kouho Takahama) edição 1/8, início dos trâmites para ingresso em Creche Familiar (Kateiteki hoiku Nyusho) - Creche de pequeno porte (Shōkibo hoiku), ano letivo 2022(Reiwa 4).

Maiores informações: Kodomo Ikusei Grupo, ou visite a homepage oficial da Cidade.

RESULTADOS DA AVALIAÇÃO DOS SERVIÇOS DE CRECHE, REALIZADA POR TERCEIROS

Na Cidade de Takahama é realizado auditoria visando avaliar e melhorar a qualidade da prestação de serviços oferecidos nas creches e jardins de infância públicas, creches credenciadas, e também poder oferecer informação à população.

Os resultados da avaliação poderão ser vistos no 3 piso do IKIHI Hiroba setor Kodomo Ikusei grupo, nas respectivas creches e jardim de infância, nos Jidou Center, e no homepage da cidade.

Além de saber os resultados da avaliação poderá conhecer as características das respectivas creches e instituições.

Que tal ver o resultado, ajudará na escolha das instituições.

INFORMAÇÕES: IKIHI Hiroba Kodomo Ikusei Grupo ☎52-1111 (Ramais 315-316-363)

「市民とともにつむぐ・つなぐ」をテーマに編さん作業に取り組んできた新たな高浜市誌「高浜市のあゆみ」が、今年度いよいよ刊行となります。この連載では、編さんの過程で掘り起こされた写真や資料を中心に、先人たちの足あと・まちの魅力などを紹介していきます。

今後も市の有形・無形の文化財や資料を後世へ伝え、今を生きる私たち、そして将来のまちづくりにいかしていく「たかはま歴史・文化保存活用事業」に取り組んでいきます。

「こんなことを知っている!」「ほかにもこんなことがあったよ!」といった情報がありましたら、ぜひお寄せください。あなたのその情報が、これからの“高浜市のあゆみ”をつむぎ、後世へつなぐ鍵になるかもしれません。

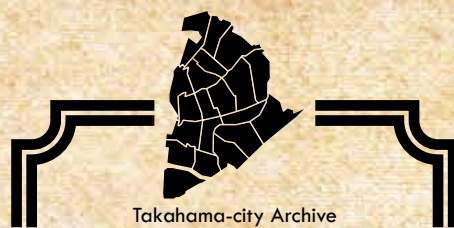

Takahama-city Archive

たかはま アーカイブ

Vol.42

新美南吉も見た? 瓦焼の煙



▲大正～昭和初期の瓦焼のようす (高浜市所蔵)



▲森前の渡場の碑

半田市出身の童話作家・新美南吉(1913～1943)が17歳で書いた、高浜市が舞台ではないかと思われる物語があります。三河の方向に見える煙に心ひかれた若君・甚左は、

現在では衣浦大橋によって高浜市と半田市は気軽に往来できますが、橋の建設は昭和31年(1956年)のことであり、南吉の時代の身近な手段は渡し船であったと思われる。昭和のはじめ、高浜市の風景は瓦焼の煙がモクモクと空にたなびいていました。衣浦湾をはさんだ対岸の亀崎から、

ある日お城を抜け出して亀崎をとり、渡し船で対岸の村に渡ります。――(略) 松林を抜けると粘土でつくった、大きなかまどが見えました。たいへん大きな赤牛が、ねているようでした。そのかまどの上の穴から、甚左の好きな煙が押しだされて、風のないう空へ、ひろがっていきました。かわら屋には、まだじょうぶなおじいさんと、若い男と、小さい男の子と、たった三人いたきりでした。(略)――新美南吉「煙の好きな若君の話」(昭和5年)より
〈大日本図書新美南吉童話選集〉



▲対岸に亀崎を臨む

瓦焼のまち高浜の空が煙るようすをながめ、この若君のように、あの煙はなんだろうと想像していた子どもたちもいたことでしょう。物語中、高浜と思われる土地で瓦焼の家族と過ごす場面の描写は、素朴で優しく働きの土地柄を示すようでもあります。また、亀崎地区に住む高齢の方からは、「私の母は高浜の出身で、嫁ぐとき、亀崎は煙が無いからいいねえと言われたと話していましたよ。」と聞きました。対岸へのおこがれはお互いさまだったようですね。(K・Y)

問合せ先 [いきいき](http://www.city.takahama.lg.jp) 文化スポーツグループ ☎52-1111(内線330)

高浜を愛し、高浜の良さを学んで高浜でたくましく生きる未来市民の育成

「学校」「家庭」「地域」が一体となって子どもたちを育むため、毎月のめざす生活習慣・学習習慣を皆さんと共有します。

9月
自分のまちを
大切にす子

- 〈めざす年長児〉ともだちやみぢかなひととなかよくします。
- 〈めざす小6生〉友達や学校を大切に思い、役に立つことを進んで行います。
- 〈めざす中3生〉家庭や地域を大切に思い、役に立つことを進んで行います。

高浜市が育てていきたい生活習慣・学習習慣育成プロジェクト

[いきいき](http://www.city.takahama.lg.jp) 教育センターグループ ☎52-1111(内線311)

ポルトガル語は
28・29ページ

LEIA A PÁGINA EM PORTUGUÊS!

市公式ホームページでは、英語・中国語・韓国語・ポルトガル語の4か国への変換機能を利用できます。

早期配布にご協力ください。