

広報

たかはま

2018
7.15
No.1319

小さな鬼師がつくる
たかはまの灯火

- P4 国民健康保険の届け出を忘れずに
- P5 後期高齢者医療被保険者証の更新
- P7 健康診査のおしらせ



鬼師のみなさんに粘土の使い方を教わりながら、鬼あかり（ランプシェード）を作りました。さまざまな顔をもつ鬼あかりは、世界にひとつだけの作品です。完成した鬼あかりは、10月20日(土)鬼みちまつり会場に展示されます。

(6月15日翼小学校にて撮影)

思いやり 支え合い 手と手をつなぐ 大家族たかはま



第63回

愛知県消防操法大会に向けて特訓中!

愛知県操法大会に高浜市の代表として第1分団が出場します。大会に出場する選手には、放水技術の正確性や迅速性が求められます。1秒でも早く放水ができるように、ホースを担ぎながら火点に向かって疾走する訓練のようすは、地域防災の担い手として頼もしさを感じます。

毎週月・水・金曜日の午後8時から10時まで、五反田第2グラウンドにおいて、優勝をめざして訓練を行っています。訓練中や大会当日は、ぜひ、市民の皆さんの熱い声援をお願いします。

出場する選手の皆さん (敬称略)



指揮者
鈴木 源太郎



1番員
有田 真

**第63回
愛知県消防操法大会**

と き 7月28日(土) 予備日:7月29日(日)
午前8時30分～午後4時30分(予定)
※高浜市の出場は午前11時30分ごろ

ところ 稲沢市(祖父江の森多目的運動場)



2番員
萩原 理仁



3番員
水野 佑哉



4番員
吉川 恭平



補助員
縣 薫平

問合せ先 ・ 団都市防災グループ ☎52-1111 (内線284)
・ 高浜消防署 ☎52-1190

点検していますか? 住宅用火災警報器

すべての住宅に住宅用火災警報器の設置が義務付けられ、今年で10年が経過しました。

取り付け後も、いざというとき、故障や電池切れのないよう、定期的に作動確認(垂れているひもを引くかボタンを押せばOK)をしましょう。

また、10年を経過した住宅用火災警報器は、電子部品の寿命や電池切れなどで、火災を感知しなくなることがあるため、本体の交換をおすすめします。

過去の火災でも住宅火災により亡くなる方のほとんどは、住宅用火災警報器が未設置でした。

まだ付いていない家庭は、大切な命を守るために一日も早く住宅用火災警報器を設置しましょう。

詳しくは、消防局予防課へ問い合わせてください。

◆つけていてよかった!◆
火をつけたガスコンロに天ぷら鍋をかけたまま隣人と話し込んでしまいましたが、住宅用火災警報器の音に気がつき、初期消火に成功しました。



問合せ先 衣浦東部広域連合消防局予防課 ☎63-0136

土・日曜日も印鑑登録を行っています

午前8時30分～午後0時15分

印鑑証明は、不動産の登記や自動車登録のほか権利義務の発生や変更などに必要で、たいへん重要な書類です。そのため、印鑑の登録や証明書の発行に際し、本人確認の手続きなどが厳格になっています。

あなたの大切な財産を守るために必要な手続きですので、ご理解をお願いします。

申請資格 市内在住の15歳以上の方
※登録できる印鑑は1人1個かぎり

手数料 ・印鑑登録手数料…1件 50円
・印鑑登録証明書…1通200円

登録できない印鑑

- ・氏名に関係ない文字がある印鑑
- ・家族のなかでほかの方が登録に使用している印鑑
- ・欠けていたり、すりへっている印鑑
- ・ゴム印
- ・一辺の長さが8mmの正方形に収まる印鑑
- ・一辺の長さが25mmの正方形に収まらない印鑑

登録方法 登録する印鑑をかみかき持参してください。
登録手続は下図参照

登録窓口 市役所1階 ②番窓口

登録日時 ・平日（祝日と重ならない月～金曜日）
午前8時30分～午後5時15分

・土・日曜日
午前8時30分～午後0時15分

注）年末年始（12月29日～1月3日）
と祝日（土・日曜日以外）は休みです。

<印鑑登録の方法>

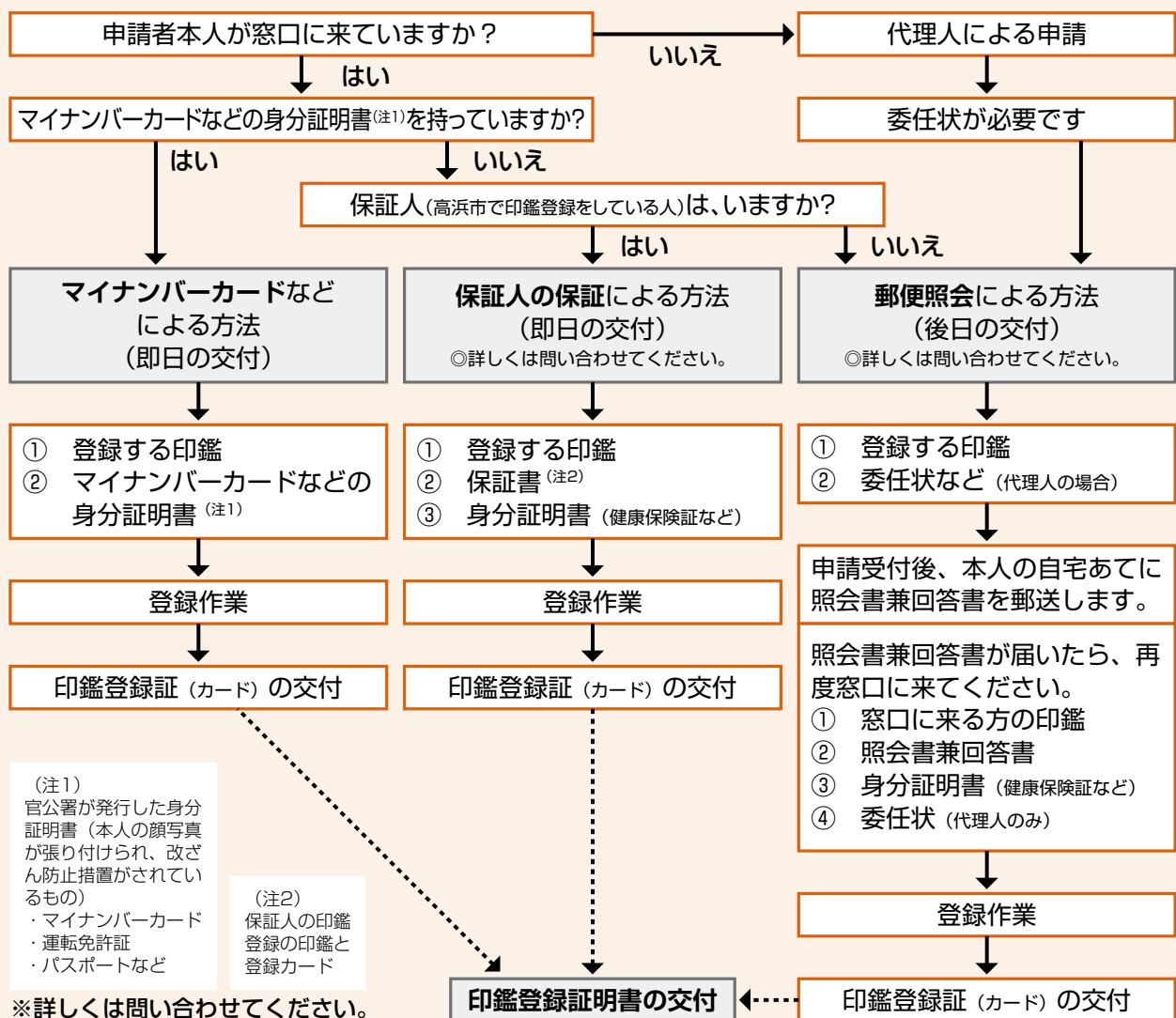

(注1) 官公署が発行した身分証明書（本人の顔写真が張り付けられ、改ざん防止措置がされているもの）
・マイナンバーカード
・運転免許証
・パスポートなど

(注2) 保証人の印鑑登録の印鑑と登録カード

※詳しくは問い合わせてください。

問合せ先 市市民窓口グループ ☎52-1111（内線214・218）

国民健康保険の届出を忘れずに！

～加入するとき、やめるときは、14日以内に届出を～

- * 国民健康保険（国保）には、勤務先の健康保険への加入者およびその家族の扶養者、後期高齢者医療制度加入者などを除く、すべての人が加入することになります。
- * 加入の届出が遅れると、加入の資格を得た月（例：会社を辞めた月）まで、さかのぼって保険税を納めなければなりません。また、その間にかかった医療費は全額自己負担となります。
- * やめる届出が遅れると、保険税（料）が二重払い（国保と新しい健康保険）になってしまうことがあります。
- * 国保の手続きには、マイナンバー（個人番号）が必要です。手続きの際には、本人確認書類（①マイナンバー確認書類と②身元確認書類／※下記参照）を持参してください。
 - ※①マイナンバーカード（個人番号カード）または通知カード（マイナンバーカードの場合は②は不要）
 - ②・公的機関が発行した顔写真付きの証明書など 1点 …運転免許証・パスポートなど
 - ・上記の証明書がない場合、次の証明書など 2点 …保険証・年金手帳・預金通帳・学生証など
- * 詳しくは問い合わせてください。

◆加入するとき

こんなとき	届出に必要なもの	
他の都道府県から転入したとき（職場の健康保険に加入していない場合）	本人確認書類 印鑑 キャッシュカード または預金通帳 銀行届出印	転出証明書に基づき、住民登録の窓口で転入の手続きをおこなった後に同日対応
職場の健康保険をやめたとき（注）		健康保険喪失連絡票・離職票・退職証明書など
子どもが生まれたとき（国保加入の場合）		出生届出をおこなった後に、保険証・母子健康手帳
生活保護を受けなくなったとき		生活保護廃止通知書
外国人住民が加入するとき		在留カード・特別永住者証明書・パスポート

（注）社会保険の扶養からはずれた場合や、加入者本人が75歳となって後期高齢者医療制度に移行することにより、その扶養者だった家族が国保に加入することになった場合を含む。

◆やめるとき

こんなとき	届出に必要なもの	
他の都道府県へ転出するとき（職場の健康保険に加入していない場合）	本人確認書類 印鑑	保険証（世帯全員分）・高齢受給者証（外国人住民は在留カード・特別永住者証明書）
職場の健康保険に加入したとき		保険証・高齢受給者証・職場などの新しい被保険者証（加入者全員分）
死亡したとき（国保加入の場合）		保険証・高齢受給者証・葬儀を行ったことが証明できるもの・預金通帳
生活保護を受けはじめたとき		保険証・高齢受給者証・生活保護開始通知書

◆その他の異動など

こんなとき	届出に必要なもの	
退職者医療制度に該当したとき	本人確認書類 印鑑	保険証・厚生年金の証書など加入期間のわかるもの
県内で住所が変わったとき		保険証・高齢受給者証
世帯主が変わったとき		保険証・高齢受給者証
世帯をわけたり、いっしょにしたとき		保険証・高齢受給者証
保険証をなくしたり破損したとき（再発行）		破損の場合は破損した保険証

※保険証＝国民健康保険被保険者証

※高齢受給者証は対象者（70歳以上）のみ

75歳以上の方へ

8月1日(水)から後期高齢者医療被保険者証が新しくなります

現在、使用している「オレンジ色」の保険証の有効期限は、7月31日(火)です。
8月1日からは、住所地に郵送される「若草色」の保険証を使用してください。

●新しい保険証は住所地へ郵送します。

7月中旬から下旬にかけて簡易書留郵便で送付します。

- ・簡易書留郵便は、受け取るとき押印または署名が必要です。
- ・配達時に不在のときは郵便受けに「郵便物お預かりのお知らせ」が入りますので、郵便局に連絡をして受け取ってください。
- ・郵便局で「郵便物お預かりのお知らせ」に記載のある期間までに受け取りができない場合は、市役所（市民窓口グループ）での受け取りになります。

※詳しくは問い合せてください。

●「オレンジ色」の古い保険証は…。

有効期限（7月31日(火)）を過ぎた保険証は使用できません。

市役所に返却もしくは処分^(注)してください。

※^(注)処分する場合は、細かく裁断するなど、個人情報の取扱いに注意してください。

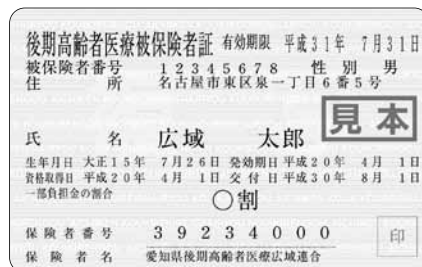

問合せ先 両市民窓口グループ 医療担当 ☎52-1111（内線227）

国民健康保険 高齢受給者証・限度額適用認定証などの更新時期です

高齢受給者証

8月1日(水)から変わります

高齢受給者証は、70歳から74歳の方に交付されます。病院などの窓口で支払う一部負担金の割合が記載された、被保険者証とあわせて使用する証です。

現在お持ちの高齢受給者証の有効期限は7月31日(火)です。新しい受給者証は、7月末日までに自宅へ郵送します。

（更新の手続きは必要ありません）

8月1日(水)以降に病院を受診する場合は、新しい受給者証を提示してください。

※新しい受給者証は、白色です。

◆古い受給者証は返却してください

古い受給者証は、9月28日(金)までに郵送か、通知文に記載されている施設の回収箱または直接市民窓口グループへ返却してください。

高額療養費

限度額適用認定証

限度額適用・標準負担額減額認定証

手続きが必要です

有効期限は7月31日(火)です

70歳未満の方が医療機関にかかり、窓口での支払い額が高額となる場合に、限度額適用認定証などを提示することで世帯ごとに定められた限度額までの支払いとなります。

現在、限度額適用認定証などの交付を受けている方の有効期限は7月31日(火)です。

8月以降も利用する場合は、市民窓口グループで更新手続きをしてください。

なお、8月からは70歳以上75歳未満の現役並み所得（住民税課税所得が690万円未満）の方も申請ができます。

持ち物 国民健康保険被保険者証、印鑑、交付済みの限度額認定証（更新の方のみ）、マイナンバーのわかるもの、顔写真付きの身分証明書

※国民健康保険税の滞納がある世帯には、交付できません。

※交付には、世帯主と国保加入者の平成29年中の所得の申告が必要です。

問合せ先 両市民窓口グループ 国民健康保険担当 ☎52-1111（内線219・261）

介護保険サービスを利用している方へ 利用者負担割合が変わります

一定以上の所得のある方は、介護サービスの利用者負担割合が3割になります。

介護サービスの利用者負担割合は、1割または2割となっていますが、以下の要件にあてはまる方は、8月利用分から3割となります。

なお、市独自のサービスである「居宅介護支援券」、「住宅改修費補助」の利用者負担割合も、同様の割合となります。

要 件		利用者負担割合
本人の合計所得が160万円未満の方		1割負担
本人の合計所得が160万円以上220万円未満の方	同一世帯の第1号被保険者の年金収入とその他の合計所得を合わせた金額が単身世帯で280万円未満の方、2人以上の世帯で346万円未満の方	1割負担
	上記以外の方	2割負担
本人の合計所得が220万円以上の方	同一世帯の第1号被保険者の年金収入とその他の合計所得を合わせた金額が単身世帯で340万円以上の方、2人以上の世帯で463万円以上の方	3割負担
	上記以外の方	2割負担または1割負担 (2割負担の判定へ)

※合計所得金額とは…収入金額から必要経費に相当する金額を控除した金額のことです。

※要支援・要介護の認定を受けている方、もしくは総合事業対象者の方には、7月中に利用者負担割合を記載した「介護保険負担割合証」を送付します。

8月1日(水)より利用開始 居宅介護支援券の申請受付が始まります

「居宅介護支援券」は、在宅での日常生活および介護予防、要介護状態などの軽減・悪化の防止を支援するためのものです。

利用できるサービス

- ・介護用品（紙パンツ、尿とりパット）
- ・口腔ケア介護用品（商品名に口腔ケア及び介護用と明記されているものにかぎる）
- ・褥瘡処置のための用品（ガーゼ・フィルム材・固定用テープ）
- ・市内介護予防拠点施設（宅老所・IT工房くりっく・あかおにどん）の利用料
※ただし、昼食代および材料費は除く。
- ・理容美容サービス
- ・社会福祉協議会の移送サービス、家事援助サービス
- ・シルバー人材センターの家事援助事業
- ・いきいき号乗車チケットの購入
- ・寝具洗濯乾燥サービス

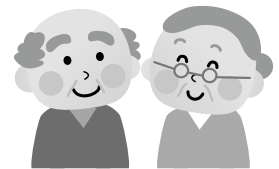

対象者

- ・介護保険の要介護・要支援の認定を受けている方
- ・介護予防・生活支援サービス事業対象者

※ただし、介護保険施設（特別養護老人ホーム・老人保健施設・療養型病床）や養護老人ホームまたは病院に3か月以上入所・入院している方は対象にはなりません。

※対象となる方には7月中旬に申請書を送付します。

申請に必要なもの

- ・申請書、自己負担分費用（「介護保険負担割合証」に記載されている負担割合となります。）

利用期間 8月1日(水)～平成31年3月31日(日)



健康診査・がん検診などのご案内



市では、健康診査およびがん検診を市内医療機関に委託して実施しています。
自身の健康保持増進のため、年に一度の健康チェックを受けましょう。

健診名	実施場所・時期	対 象	費 用	内 容	
一般住民健康診査	市内指定医療機関にて問い合わせてください	20歳～39歳の市民	1,700円	身体計測、血圧測定、尿検査、胸部X線直接撮影、心電図検査、眼底検査、血液検査	
総合検診		20歳以上の市民 ※市内在勤者も可	12,000円	一般住民健康診査の内容に追加し、視力・眼圧検査、聴力、腫瘍マーカー、ピロリ菌（初回受診の方のみ）、腹部超音波検査、胃部X線直接撮影、便潜血検査、乳腺検診（女性）、B型・C型肝炎ウイルス検査	
成人ドック		20歳以上の市民	6,000円	一般住民健康診査の内容に追加し、視力・眼圧検査、聴力、胃部X線直接撮影、便潜血検査、B型肝炎ウイルス検査	
乳腺検診		20歳以上の市民（女性）	1,300円	問診、マンモグラフィ検査 ※希望者のみ視触診	
胃検診		40歳以上の市民	3,200円	胃部X線直接撮影	
大腸検診		40歳以上の市民	800円	便潜血反応検査による2日間採便法	
子宮（頸部）検診		市内指定医療機関 4月～3月	20歳以上の市民（女性）	1,200円	問診、視診、細胞診及び内診
骨粗しょう症検診			20歳以上の市民	1,000円	骨密度測定
肺（喀痰）検診			40歳以上の市民	1,000円	喀痰細胞診検査（3日間蓄痰実施）
前立腺がん検診			50歳以上の市民（男性）	1,000円	血液検査（PSA検査） 健康診査を受ける方のみ追加検診として実施
肝炎ウイルス検診			40・45・50・55・60・65・70歳以上の今までに受診していない市民	無料	B型・C型肝炎ウイルス検査
			41歳以上70歳未満の方（上記の年齢以外）で、今まで受診していない市民	600円 ※1	

☆ 高浜市国民健康保険加入の方、無料クーポン券対象の方は助成があり、既に発送しています。

※1 健康診査と合わせて実施しない場合は1,700円になります。

～各種検診を受診する前に、医療機関に予約をしてください～

○印が実施医療機関です。（50音順）

各種検診実施医療機関	電話	一般 住健	特定・ 後期高齢	総検・ ドック	乳腺	胃	大腸	子宮	骨粗	肺	前立腺	肝炎
磯貝医院	53-0013	○	○				○			○	○	○
岩井内科クリニック	54-1019	○	○			○	○			○	○	○
岩月外科内科クリニック	53-3458	○	○			○	○		○	○	○	○
きめうら整形外科泌尿器科	54-5255	○	○						○	○※2	○	○
近藤医院	53-0029	○	○			○	○			○	○	○
泰生医院	52-1001	○	○			○	○			○	○	○
高浜愛レディースクリニック	54-5161						○	○				○
たかはま整形リウマチクリニック	52-5221								○			
つばさクリニック	54-5283	○	○			○	○			○	○	○
寺尾内科小児科	53-0073	○	○			○	○			○	○	○
中田内科クリニック	54-0606	○	○			○	○			○	○	○
吉浜クリニック	52-5110	○	○			○	○			○	○	○
刈谷豊田総合病院高浜分院 (予約専用)	52-8660	○		○	○	○	○	○※3	○	○	○	○

※2 胸部X線検査のみ実施。 ※3 総合検診または成人ドックを受ける方のみ追加検診として実施。

（ただし、限定の曜日となりますので詳しくは医療機関に問い合わせてください。）

問合せ先 [いきいき](#) 健康推進グループ ☎52-9871

【予防接種】

対象者：接種時点で高浜市に住民登録がある方

接種場所：実施医療機関（詳細は、各予防接種の案内文で確認してください。）

持ち物：母子健康手帳、接種する予診票、健康保険証、子ども医療費受給者証 ※母子健康手帳はかならず持参してください。

接種期間：通年

その他：実施医療機関に問い合わせをして接種してください。転入した方は、母子健康手帳を持って、いきいき広場へお越しください。

<予防接種の広域化について> かりつけ医が高浜市外にある場合など、定期予防接種が県内の医療機関で受けることができるようになりました。詳しくは、健康推進グループへ問い合わせてください。

定期予防接種種別		対象年齢	備考
B C G	1回	1歳に至るまでの児	※生後5か月に達したときから生後8か月に達するまでの期間を標準的な接種期間とします。
4種混合(百日せき・ジフテリア・破傷風・不活化ポリオ)	初回3回 追加1回	生後3か月～7歳6か月に至るまでの児 ※追加接種は、初回接種(3回)終了後、1年～1年6か月後に接種	
M R (麻しん・風しん混合)	1期	1歳～2歳に至るまでの児	※1歳の誕生日を迎えたら、優先的に接種しましょう。
	2期	年長に相当する年齢の方 (平成24年4月2日～平成25年4月1日生まれ)	※接種期間:平成30年4月～平成31年3月 *なるべく早く受けてください。
DT(ジフテリア・破傷風混合)	2期	11歳～13歳未満の方	平成30年度は平成18年4月2日～平成19年4月1日生まれの方に個別通知しています。
日本脳炎	1期 初回2回 追加1回	3歳～7歳6か月に至るまでの児 ※追加接種は、初回接種(2回)終了後、おおむね1年後に接種	※9歳に達したら第2期の接種が可能となりますので、問い合わせてください。 ※平成12年4月2日～平成13年4月1日生まれの方で第2期が未接種の方へ積極的勧奨を行います。 ※積極的勧奨以外の対象者(平成7年4月2日～平成19年4月1日生まれ)で20歳未満の方は、希望があれば接種できます。
	2期 1回	9歳以上13歳未満の方	※平成19年4月2日～平成21年10月1日生まれの方で、平成22年3月31日までに第1期の予防接種が終了していない場合、9歳以上13歳未満の方は、希望があれば接種できます。
ヒブワクチン (インフルエンザ菌b型)	初回開始月齢に応じ接種回数異なる	生後2か月～5歳に至るまでの児	※開始が生後2か月～生後7か月に至るまでの場合：初回3回(1歳に至るまでに完了)追加1回 ※開始が生後7か月に至った日の翌日～1歳に至るまでの場合：初回2回(1歳に至るまでに完了)追加1回 ※開始が1歳に至った日の翌日～5歳に至るまでの場合：1回
小児用肺炎球菌ワクチン			※開始が生後2か月～生後7か月に至るまでの場合：初回3回(2歳に至るまでに完了)追加1回 ※開始が生後7か月に至った日の翌日～1歳に至るまでの場合：初回2回(2歳に至るまでに完了)追加1回 ※開始が1歳に至った日の翌日～2歳に至るまでの場合：2回 ※開始が2歳に至った日の翌日～5歳に至るまでの場合：1回
水痘ワクチン	2回	1歳～3歳に至るまでの児	※水痘にかかったことがある方は対象外です
B型肝炎ワクチン	3回	生後1歳に至るまでの児	・すでにB型肝炎ワクチンの接種を受けたことがある方は、接種した回数分の接種を受けたものとみなします。 ・母子感染予防としてB型肝炎ワクチンを接種したことがあるお子さんは定期接種の対象外です。
子宮頸がん予防ワクチン	厚生労働省より平成25年6月14日付けで「子宮頸がん予防ワクチンの接種を積極的にはお勧めしていません。」と勧告がありました。接種に当たっては、有効性とリスクを理解したうえで受けてください。		

【衣浦東部保健所行事】

問合せ先 衣浦東部保健所 ☎21-4778

会場：衣浦東部保健所

種別	日程	実施時間	内容	備考
栄養相談	8日(水)	9:00～11:30	糖尿病・脂質異常症・肥満など複数の疾患のある方へ、栄養・食生活相談を行います。	※要予約 ☎21-9338
こころの健康医師相談	14日(火)	14:00～16:00	精神科医師によるこころの健康相談を行います。	※要予約 ☎21-9337
骨髄バンクドナー登録	毎週火曜日	9:00～11:00	ドナー登録 【登録できる方】18歳～54歳の健康な方	※要予約 ☎21-4797
梅毒検査(有料)	毎週火曜日	9:00～11:00	検査結果成績書は、後日交付となります。	予約不要
エイズ抗体検査	毎週火曜日 第1・3月曜日	9:00～11:00 18:00～19:00	匿名で検査ができます。	

30年8月の 保健 ガイド



りん
高倉 凜ちゃん(神明町)



いずる
栗田 依弦くん(湯山町)

各健診の受付時間はか
ならず守ってください。
受付時間を過ぎた場合
は、次回の健診の受診
となります。

問合せ・相談は

いきいき健康推進グループ ☎52-9871

*年間スケジュールは市公式ホームページに掲載しています。

お知らせ

- ・乳幼児健診・相談などは、受付時間の10分前に開場します。
- ・駐車場は三河高浜駅西立体駐車場を利用してください。駐車券をお渡しします。

【乳幼児・妊婦】 ★印については、個別通知をします。

会場：いきいき広場

種別	日程	受付時間	対象	持ち物	備考
4か月児健診 離乳食講習	17日(金)	12:00 ~13:30	★平成30年4月生まれ	・母子健康手帳 ・健診アンケート ・バスタオル	図書館より絵本の紹介と貸出しを します。パパ向けに「パパさろん」 を行っています。
1歳6か月児健診 フッ化物歯面塗布	22日(水)		★平成29年1月生まれ	・母子健康手帳 ・健診アンケート ・歯ブラシ2本 (1本は新しいもの)	※歯みがきを済ませてきてくださ い。
2歳児・2歳6か 月児歯科健診、フ ッ化物歯面塗布	3日(金)		(2歳児) 平成28年7月生まれ (2歳6か月児) 平成28年1月生まれ	・母子健康手帳 ・歯ブラシ2本 (1本は新しいもの)	※フッ化物歯面塗布は、希望児の み実施(料金 300円)
3歳児健診	1日(水)		★平成27年7月生まれ	・母子健康手帳 ・健診アンケート ・歯ブラシ	※歯みがきを済ませてきてくださ い。
5歳児健診	8日(水) 29日(水)	対象者に通知		※手鏡、コップ、タオ ル(5歳児のみ)	
ちびっこ相談	20日(月)	9:30 ~10:30	0歳~就学前のお子さん とその家族		※歯科相談を希望の方は歯ブラシ を持参
発達相談	要予約		就学前のお子さんとその 家族	・母子健康手帳	希望する方は健康推進グループへ 問い合わせてください。
言語相談			就学前のお子さんとその 家族		
ママプチさろん	30日(木)	9:45 ~11:30	妊娠した方	・母子健康手帳 ・母子健康手帳副読本	※健康推進グループへ電話予約
こんにちは!あか ちゃん訪問	随時	随時	生後4か月未満の赤ちゃ んのいるすべての家庭 (里帰り出産者も可)	・母子健康手帳 ・タオル	留守番電話に伝言が残っていた 方、里帰り中で市内に不在の方は 連絡してください。
母子健康手帳交付	7日(火) 14日(火) 21日(火) 28日(火)	9:00 ~9:20	妊娠した方とその家族 ※妊娠に気づいたら早め に医療機関を受診しま しょう。	・妊娠届出書 ・外国籍の方は在留カ ード(外国人登録証 明書)など ・妊婦の個人番号カー ドまたは妊婦の通知 カードと写真入り身 分証明書	※予約不要 ※初産婦さんは9:30~10:00に プレママ教室があります。 ※日程の都合の悪い方は健康推進 グループへ連絡してください。 ※できるだけ妊娠11週までに届 出をしましょう。

【成人】

会場：いきいき広場

種別	日程	実施時間	内容	備考
栄養相談	21日(火)	要予約	糖尿病・高血圧・骨粗しょう症などの予防を 目的とした、管理栄養士による食生活や栄養面 に関する相談(1人30分程度)	※健康推進グループへ電話予約

7・8月の 児童センター

■東海児童センター ☎52-5126 ■中央児童センター ☎52-3014
 ■吉浜児童センター ☎52-1019 ■翼児童センター ☎54-2833
 ●開館日 月曜日～土曜日 ●開館時間 午前9時～正午・午後1時～5時
 ●休館日 日曜日・祝日・年末年始

児童センター行事 児童センターへ直接申込（午前9時～受付。定員になりしだい締切）

児童センター	行事名	月日	時間	内容	対象	参加費	申込期間
東海	絵本の読み聞かせ	7/18(水)	15:45～16:30	図書館司書が素敵な本を紹介してくれます。	小学生	無料	当日参加可
	手芸	8/ 7(火) 8/ 8(水)	9:30～11:00	布を使って壁飾りを作ろう。	各回 小学生 12人	50円	7/17(火) ～24(火)
中央	手芸教室 「マスクを作ろう」	8/ 8(水)	14:00～15:30	自分のオリジナルマスクを作ろう。	小学生 10人	200円	7/17(火) ～24(火)
吉浜	吉浜児童センター 看板作り	7/23(月) ～28(土)	14:00～15:00	みんなで釘に糸を巻きつけて、大きな看板を作ろう。	小学生	無料	当日参加可
	ペットボトル 水族館	8/10(金)	13:00～15:00	ペットボトルの中で魚が浮いたり沈んだり・・・。不思議な水族館を作ろう。	小学生 10人	30円	7/17(火) ～24(火)
翼	簡単 うちわ作り	7/24(火) ～28(土)	10:00～12:00 14:00～16:00	染め紙で自分だけの素敵なうちわを作って夏を涼しく過ごそう！	幼児親子 小学生	無料	当日参加可

8月の 休日等在宅当番医



☆高浜市医師会 <診療日>日曜および祝日 <診療時間>9:00～12:00、13:30～17:00

5日	辻こどもクリニック	神明町	☎52-9990
11日	高浜愛レディースクリニック	湯山町	☎54-5161
12日	つばさクリニック	神明町	☎54-5283
19日	きぬうら整形外科泌尿器科	神明町	☎54-5255
26日	中田内科クリニック	沢渡町	☎54-0606

☆高浜市歯科医師会 <診療日>日曜 <診療時間>9:00～12:00

5日	かじかわ歯科	湯山町	☎52-6456
12日	ユヤマデンタルオフィス	湯山町	☎54-0007
19日	キララ歯科	神明町	☎54-5454
26日	かとう歯科クリニック	屋敷町	☎54-4488

都合により変更する場合がありますので、確認のうえ受診してください。

診療時間外に、急病などで受診が必要なときは、

救急医療情報センター(☎36-1133・ホームページ <http://www.qq.pref.aichi.jp/>)に問い合わせてください。

幼稚園教諭 臨時職員募集

持っている資格をいかし、子どもといっしょに充実した毎日を過ごしませんか。
高浜市の幼稚園で働いてみませんか。



職種	人員	資格	勤務先
幼稚園教諭	パートタイム（保育補助） 午前8時30分～午後2時30分 ※勤務時間は相談してください。	要	市内公立幼稚園

受付・問合せ先 いきいき こども育成グループ 52-1111（内線315）

ほうかつ便り 第10号 [高浜市地域包括支援センター]



■認知症地域支援推進員のご紹介

市では認知症地域支援推進員を地域包括支援センターに配置し、認知症の方ができるかぎり住み慣れた地域で暮らしていけるようお手伝いしています。医療や介護はもとより、日常生活における支援など本人の状況に応じたサービスを提供するためのコーディネーターですので、認知症や介護のことで気になることがありましたら気軽に相談してください。



● 7月・8月事業案内 ●

とき	タイトル	ところ	問合せ先
7月19日(木) 午後1時30分～3時	認知症高齢者を介護する 家族の会	いきいき広場1階会議室B	地域包括支援センター 52-9610
8月26日(日) 午後1時～3時	昭和で元気になるカフェ (認知症カフェ)	いきいき広場2階ホール	昭和で元気になる会事務局 52-5050
毎週日曜日 午前9時～11時 ※行事によって変更 になる場合があります	よってこカフェ (認知症カフェ)	地域共生型福祉施設あっぱ	地域共生型福祉施設あっぱ 56-2725

問合せ先 地域包括支援センター（ いきいき 福祉まるごと相談グループ） 52-9610

海で安全に楽しく遊ぶためのお願い 名古屋海上保安部

- 子どもからは絶対に目を離さないでください！
- ボートに乗るとき、防波堤で魚釣りをするときは
大人も子どももライフジャケットを着用しましょう！
- 海に行くときは天気を確認しましょう！
- 防水パックなどに入れた携帯電話を持つなど連絡手段を確保しましょう！
- マリンレジャー活動に役立知識をウォーターセーフティーガイドに掲載しています。
http://www6.kaiho.mlit.go.jp/info/marinesafety/00_totalsafety.html
- 海の事故は118番に電話速報！



問合せ先 名古屋海上保安部 052-661-1615

**西三河都市計画
生産緑地地区の変更案の縦覧**

西三河都市計画生産緑地地区に関する変更案を縦覧します。意見のある方は、7月31日(火)までに意見書を提出することができます。

縦覧期間 7月17日(火)～31日(火)
午前8時30分～午後5時15分
※土・日曜日、祝日は除く。

縦覧場所 市役所2階都市整備グループ

問合せ先
岡都市整備グループ(内線278)



特集
おしらせ
情報ファイル
催し・募集

8月

日	曜日	区域	日	曜日	区域
1日	水	青木町	15日	水	お盆休み
2日	木	青木町、春日町	16日	木	田戸町
3日	金	湯山町、神明町、沢渡町	17日	金	本郷町、呉竹町
			21日	火	呉竹町、屋敷町
8日	水	稗田町	23日	木	屋敷町、向山町
9日	木	二池町	24日	金	向山町、小池町
10日	金	二池町、長ホース	27日	月	小池町
13日	月	芳川町、碧海町	29日	水	新田町、八幡町
14日	火	お盆休み	31日	金	論地町、清水町

し尿収集作業日程のお知らせ

8月のし尿収集作業日程は、表のとおりです。

作業は、天候などの理由で2～3日前後することがあります。

連絡先(収集業者)
高浜衛生(株) ☎53-0516

問合せ先
岡市民生活グループ(内線263)

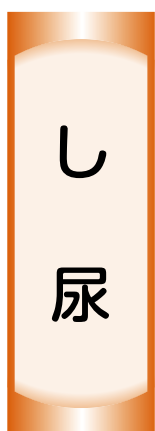

広告

弁護士法人 **白濱法律事務所**
(愛知県弁護士会所属)
代表弁護士 白濱重人

- 相続、遺留分、離婚 ●不動産、建築トラブル
- 交通事故、労災事故 ●破産、債務整理
- 企業法務

相談料無料(初回30分)

刈谷事務所

☎0566-91-0210
刈谷駅南口よりすぐ
刈谷市若宮町2丁目2番



岡崎事務所

☎0564-54-3777
JR岡崎駅東口よりすぐ
岡崎市羽根町字北ノ郷45

水道メーターの取替えにご協力を

水道メーター(量水器)の使用は、計量法で8年以内と定められています。検定満期が近づいた水道メーターは、毎年計画的に取替えています。今年7月下旬から9月中旬にかけて取替え作業を実施します。

該当する家庭や事務所などに市が委託した指定給水装置工事業者が作業に伺います。(取替え業務証明書を携帯しています。)



問合せ先
岡上下水道グループ(内線293)

※費用負担はありません。

書を携帯しています。立会いは必要ありませんが、敷地内に立ち入って作業をしたり、作業中には一時的な断水状態になります。ご迷惑をおかけしますが、理解と協力をお願いします。

福祉

ヘルプマークを配布します

義足や人工関節を使用している方や内部障がいや難病の方など外見からはわからない方が援助が得やすくなるよう、対象者にヘルプマークを配布します。

対象者

市内在住の方で義足や人工関節を使用している方、内部障がいや難病の方など外見からわからない方で援助や配慮を必要としている方

配布時間

7月20日(金)配布
平日は午前8時30分～午後7時、
土曜日は午前8時30分～午後5時
15分

配布場所

いきいき広場2階介護保険・障がいグループ

費用

無料



配布方法

対象者またはその家族などの代理人からの口頭申請
配布・問合せ先

☎ 52-9871
いきいき介護保険・障がいグループ

募集

ひとり親家庭の母など 就業支援講習会参加者募集

ひとり親家庭の母などが就職に結びつく可能性の高い技能・資格を習得するための講習会をおこないます。

講習会内容

- ・パソコン初級
- ・(岡崎・土曜コース)
- ・(豊橋・土曜コース)
- ・パソコン中級
- ・(名駅・土曜コース) 託児有
- ・調剤薬局事務
- ・(名駅・水曜コース)
- ・経理事務
- ・(名駅・土曜コース)
- ・介護職員初任者研修
- ・(知立・日曜コース) 託児有
- ・(名駅・水曜コース)
- ・(豊橋・土曜コース)
- ・登録販売者

(名駅・日曜コース) 託児有

※日程、講習内容については募集要領で確認してください。

定員 各20人

※申込多数の場合は抽選

受講料 無料

※教材費・交通費は自己負担

募集期間 8月6日(月)～27日(月)

申込方法 いきいき広場に備え付け
てある受講申込書で申し込んでください。

予告

・就職活動セミナー
「ハッピーライフを目指すライフプランニング」

※託児あり

10月21日(日) 午後1時～4時

高浜市いきいき広場にて開催

問合せ先

いきいき介護保険・障がいグループ
母子・父子自立支援員

☎ 52-9871

平成31年4月採用 衣浦東部広域連合消防職員の募集

試験日

- ・第1次試験 9月16日(日)
- ・第2次試験 10月24日(水)
- ・教養試験、集団面接

作文、個人面接、体力測定

受験資格 平成11年4月2日以降に

生まれた方で高校を卒業した方、

または、平成31年3月までに卒業

見込みの方で運転免許証を取得し

ている、または取得見込みの方。

募集人員 3人程度

受付期間 7月24日(火)～31日(火)

午前9時～正午、午後1時～5時

(土・日曜日を除く)

受付場所 衣浦東部広域連合事務所

(本部) (刈谷市小垣江町西高根

204番地1)

提出書類 受験申込書に必要事項を

記入し、成績証明書、卒業(見込)

証明書、資格・免許など証明書の

写しを添えて、本人が持参してく

ださい。入院などの事情により、

持参できない場合は、事前の連絡

により書留郵便での申し込みを受

け付けます。受験申込書は、衣浦

東部広域連合本部事務所、管内の

各消防署、分署および出張所で配

布するほか、広域連合ホームページ

からダウンロードできます。

問合せ先

衣浦東部広域連合 事務局総務課
人事係

☎ 63-0132



愛知県立高浜高等技術専門校
受講者募集

講座 在職者対象訓練「建築施工管理
技術士講座」

対象 建築施工管理技術士試験(学科)
をめざす方

期間 9月1日(土)・2日(日)の2日間
午前9時10分～午後4時30分

※2日目は午後3時40分まで

受講料 1,600円

※テキストは各自で用意してくださ
い。

募集人員 10人

※申込み多数の場合は抽選

申込方法

7月17日(火)～8月3日(金)必着で、
ハガキに講座名、氏名、生年月日、
郵便番号、住所、電話番号、勤務
先名、勤務先電話番号を記入もし
くは専門校ホームページの申し込
み方法を確認して、電子メールで
申し込んでください。

問合せ先 愛知県立高浜高等技術専
門校

☎ 53-0031

〒 444-1324 碧海町四丁目1-6

http://www.pref.aichi.jp/shugy

o/koukyou/takahama/



戦没者遺児による
慰霊友好親善事業への参加者募集

日本遺族会が厚生労働省の補助を
受けて実施しており、戦没者の遺児
を対象として、父などが戦没した旧
戦域を訪れ、慰霊追悼を行うことも
に、同地域の住民と友好親善を図る
ことを目的としています。地域によ
って実施時期や申込締切日が異なり
ます。日程などのお問い合わせは日
本遺族会事務局まで。

【広域地域】

- ①西部ニューギニア、②北ボルネ
オ・マレー半島、③マリアナ諸島、
④トラック・パラオ諸島、④フィ
リピン、⑤ソロモン諸島、⑥ミヤ
ンマー・タイ、⑦台湾・バシー海
峡、⑧中国

【特定地域】

- ①西部ニューギニア、②東部ニュー
ギニア、③ミャンマー

参加費 10万円

申込み先 愛知県遺族連合会

☎ 052-2331-6504

※平成29年度参加者以外は、複数回
の応募可能

問合せ先 日本遺族会事務局

☎ 03-3261-5521



相談

司法書士会による
無料登記相談会

土地・建物の相続、遺言、贈与、
売買などの権利に関する登記、およ
び会社、法人登記についての相談会
を開催します。(税金の相談を除く)

とき 8月4日(土)
午前9時～11時

ところ 市役所1階相談室

申込方法

8月3日(金) 午後4時までになか
らず電話で予約

※予約のない方は受けられません。

予約先・問合せ先

愛知県司法書士会西三河支部所属
(予約担当司法書士 松井 勝彦)

☎ 52-3003

(平日午前9時～午後5時)

その他

自衛隊採用制度説明会

とき 7月1日(日)～8月31日(金)の月
曜日および木曜日の午前9時～午

後6時

《一般候補生・自衛官候補生・航
空学生・防衛大学校・防衛医科大
学校(医科・看護科)》

問合せ先・会場

自衛隊安城地域事務所

(安城市三河安城町一丁目10-14)

☎ 74-6894

「愛知県史」に関する催し

愛知県では現在「愛知県史」の編
さんに取り組んでいます。そこで、
愛知県の歴史について関心を持って
いただくための催しを企画しました。
詳しくは、県史編さん室ホームペー
ジを確認してください。

◆愛知県史を語る会

とき 8月18日(土) 午後1時～4時

30分

ところ 愛知県図書館 5階 大会

議室

定員 200人(要申込み・先着順)

内容 「あいちの現代史再発見」

費用 無料

募集 7月9日(月)～

申込先 愛知県総務部法務文書課県

史編さん室

☎ 052-972-9173

※電話による受付のみ



◆県史連続講座

「いくさ・ほとけ・みちく激動の中
世社会と尾張・三河」

とき

① 9月15日(土)

「戦乱と躍動する人びと」

② 9月22日(土)

「寺社と祈る人びと」

③ 9月29日(土)

「人びとの集う空間く宿と交通く」

※各日とも午後1時～4時30分

ところ 愛知県立大学サテライトキ

ャンパス(愛知県産業労働センタ

ー「ウイंकあいち」15階)

定員 各講座50人

※応募多数の場合は抽選

申込方法

往復はがきに受講希望の講座番号

①～③(往復はがき一葉につき1

講座の応募。複数講座を希望する

場合は、講座ごとに申込み)およ

び郵便番号・住所・氏名(フリガ

ナ)・電話番号を記入のうえ、申

込み先に送付。

申込締切 7月27日(金)

※当日消印有効

申込・問合せ先

〒460-8501 名古屋市中区三の丸三

丁目1-2 愛知県総務部法務文

書課県史編さん室(県史連続講座)

係

☎ 052-972-9172

訂正

広報たかほま7月1日号24ページ「市誌編さんた
より」に誤りがありましたので訂正いたします。

①吉浜神明社の所在地(誤)神明町→(正)芳川町

②市誌編さんの現場から③資料名称

(誤)吉濱村々誌材料→(正)高浜村字沢絵図



善意を

ありがとうございました

(敬称略)

市へ

神谷 次男、ライオンズクラ

ブ 334-A地区8R・2Z・Z

社 C、豊生ブレイキ工業株式会

固定資産税・都市計画税
第2期の納期限は

7月31日(火)です

～かならず納期限内に納めましょう～

納税には口座振替が便利です

納め忘れがなく、納期ごとに金融機関やコンビ

ニなどへ出かけて支払う必要がありません。

口座振替の方は、残高の確認をお願いします。

口座振替申込

申込先

金融機関もしくは市税務グループ

持ち物

通帳、通帳に使用している印鑑

※口座振替開始は、申込みから2か月後になります。

問合せ先

市税務グループ

☎52-1111 (内線244・245・258)

※口座振替は (内線241・243・259)へ

平成30年度の国民健康保険税が確定しました
国民健康保険税第1期の納期限は

7月31日(火)です

～かならず納期限内に納めましょう～

納税には口座振替が便利です

納め忘れがなく、納期ごとに金融機関やコンビ

ニなどへ出かけて支払う必要がありません。

口座振替の方は、残高の確認をお願いします。

口座振替申込

申込先

金融機関もしくは市市民窓口グループ

持ち物

通帳、通帳に使用している印鑑

※口座振替開始は、申込みから2か月後になります。

問合せ先

市市民窓口グループ

☎52-1111 (内線219・261)

し集 催募

- 日 日時
- 場 場所
- 内 内容
- 講 講師
- 募 募集対象・人数
- 費 費用
- 持 持ち物
- 他 その他
- 催 主催
- 申 申込先・申込方法
- 問 問合せ先

ボーイスカウト入隊者募集

ボーイスカウト高浜第1団(杉浦)
☎090-1745-1656
scout.takahama@gmail.com

生命を尊重する心、仲間と話し合
って協力する心、モラルや正義感、
自然や美しいものに感動する心など、
子どもたちの「生きる力」を備える
活動です。



募 小中学生(男女不問)

申 保護者氏名、学年、電話番号を明
記のうえ、電話・メールで申込み

1型糖尿病のお子さん と家族のつどい

衣浦東部保健所
健康支援課 地域保健グループ
☎21-9888

内 8月1日(水) 午後2時~4時

場 衣浦東部保健所3階大会議室

内 講

① 医師講話

「1型糖尿病医が伝えたい

Happy Lifeをかなえるための3
つのこと」

② 交流会

講師：服部麗氏(刈谷豊田総合病
院医師)、大洞多津子氏(つぼみ
の会愛知・岐阜)

募 1型糖尿病のお子さんと家族など
申 7月23日(月)までに電話で申込み



第7回

高浜市民の防災フォーラム

授産所高浜安立
☎53-8551

いざというときに備えて、大切な
命を守るように、楽しみながら防
災を学んだり、体験したりしてみま
せんか。

どなたの参加も歓迎です。ぜひ、
家族・友だちを誘って遊びに来てく
ださい。

日 8月4日(土)

午後1時30分~3時30分

場 ケアハウス高浜安立

内 容

・子ども防災リーダー活動発表

・ゲーム大会「防災ビンゴ」

・防災体験(けむりトンネル、訓練

用消火器体験、AED講習会)

・消防車と記念撮影

・流しそうめん

・クイズラリー など

※防災ビンゴやクイズラリーでは、

素敵な景品があります。

※健康自生地の対象になります。

催 社会福祉法人 昭徳会



かわら美術館の催し

☎52-3366
☎52-8100

◆ 平和を祈る朗読会

終戦の日を前に、戦争や平和をテ
ーマにした絵本などの朗読を行いま
す。

日 8月5日(日) 午前11時~

内 プログラム「6わのからす」「一
つの花」など

朗読/松本じん、長谷川のぞみ、
長谷川ゆめみ

費 無料

◆ 陶芸電動ロクロ教室

「中級講座」受講者募集!

日 午後2時~4時30分

〈A:木・金コース〉

8月23日(木)・24日(金)・30日(木)・31

日(金)、9月6日(木)・7日(金)・20日

(木)・21日(金)(全8回)

〈B:土・日コース〉

8月25日(土)・26日(日)、9月1日(土)・

2日(日)・8日(土)・9日(日)・22日(土)・

23日(日)(全8回)

場 かわら美術館 2階陶芸創作室

募 各コース10人 ※先着順

費 11,500円

申 7月22日(日)午前10時より、ミュー
ジウムショップまたは電話、ファ
クス、ホームページから。

夏休み碧南けいさつのイベント

愛知県碧南警察署 生活安全係

☎46-0110

けいさつ音楽隊の演奏・防犯チーム「のぞみ」による演劇、防犯教室・薬物乱用防止広報バスの展示・安全宣言など

日 8月8日(水) 午後1時～3時

※開場正午

場 碧南市芸術文化ホール内エメラルドホール

費 無料

催 愛知県碧南警察署・碧南高浜防犯協会連合会

夏休み親子下水道教室

衣浦東部浄化センター

☎48-8210

(平日の午前9時～午後5時)

日 7月30日(月)

午後1時30分～4時30分

内 下水道のしくみの説明、下水処理施設の見学

募 小学生とその保護者20組

※先着順

費 無料 他現地集合、解散

申 7月17日(火)～27日(金)に直接電話で申込み

アクション油ヶ淵2018

愛知県環境部水大気環境課

生活環境地盤対策室

☎052-954-6220

県内唯一の天然湖沼である油ヶ淵への関心を深めるため、体験型イベントを開催します。

◆生きもの講座※要事前申込

日 内募

9月1日(土)

①油ヶ淵の生きものでミニビオトープをつくらう!

午前10時～11時30分、午後1時～2時30分

※各回小学生以上の親子10組20人程度

②油ヶ淵にすんでいる外来生物どんなのいるの?

午前10時～11時30分、午後1時～2時30分

※各回小学生以上の親子20組40人程度

③油ヶ淵の野鳥を観察しよう!

午前10時～11時30分
小学生以上の親子25組50人程度

申 Webサイト「油ヶ淵電子図書館」

から申込用紙をダウンロードし、必要事項を記入のうえ申し込んでください。7月25日(水)～8月8日

(水)の申込みは抽選を行い、以降は空き状況に応じて8月22日(水)まで

先着順で受け付けます。



(写真提供：吉浜まちづくり協議会)

◆スタンプラリー

油ヶ淵に関連したブースを巡ります。

※プレゼントあり。詳しくWebサイトを確認してください。

<https://www.aburagafuchi.jp/index.php>

日 9月1日(土) 午前9時30分～午後2時30分

場 油ヶ淵水辺公園(安城市東端町)

催 油ヶ淵水質浄化促進協議会(愛知県、碧南市、安城市、西尾市、高浜市) 費 無料

刈谷市

夏休み陸上教室(短距離編)
速く走るためのテクニックを知ろう

Webページスタジアム刈谷
☎27-8295

※水曜日休み(祝日を除く)

衣浦みなとまつり 花火大会

とき 7月21日(土) 午後7時30分～

ところ 衣浦港中央ふ頭沖合海上

花火大会当日の開催状況は次へご確認ください。

☎0180-995900 (音声案内)

問合せ先 碧南市土木港湾課 ☎41-3311



日 8月13日(月)・14日(火)
午前9時30分～11時
内 中学生を対象に走り方(短距離のみ)の指導を行います。
講 川浪駿氏(陸上競技インストラクター)
募 中学生 各30人
費 1日のみ参加 800円
2日間ともに参加 1,500円
持 運動ができる服装、飲み物、着替え、スパイク(あれば)
申 氏名・電話番号を直接、または電話で申込み

翼まち協 夏祭り

盛りだくさんの楽しい企画を用意します。

日 8月5日(日) 午後4時～

※少雨決行 大雨中止

場 翼小学校運動場

内 翼小児童の吹奏楽

- ・盆踊り・和太鼓演奏・チアダンス・ソーランなど
- ・福引大抽選会
- ・夜店

①翼小6年生児童のチャレンジマート

②PTA、飛翔の会による夜店

③事業所協力の夜店

問 翼まちづくり協議会 ☎55-1822

(午前9時～午後5時)

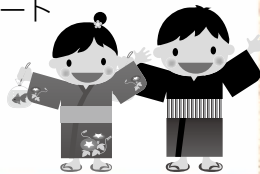

夏まつり
夏 特集

たかとり納涼夏まつり

日 8月4日(土)・5日(日)

午後5時～午後9時

※雨天の場合は、雨天日が中止

場 五反田グラウンド

内 第一部「エコ・夏祭り」

エコをテーマにステージイベントや催しを開催

・第二部「盆踊り大会」

老若男女が楽しめる踊りの祭典

・「ザ・フードコート」

おやじ、子どもたちによる夜店

・えんちょこ獅子の演舞

問 高取公民館 ☎52-2942



みんなおいでん! 高浜まち協 夏まつり

暑い夏を夏まつりで楽しくすごしましょう。子ども盆踊りや火の舞もあります。みんなで楽しく踊っちゃおう!

ゆかた姿も大歓迎!

日 8月5日(日) ※雨天中止

午後5時30分～8時30分

・午後5時30分～/出店

金魚すくい・かき氷など

・午後6時30分～8時/盆踊り、火の舞

場 高浜小学校運動場

※正門からは出入りができませんので、南門から出入りしてください。

問 高浜まちづくり協議会 ☎87-9112

(午前9時～午後5時) hamapla@katch.ne.jp



第11回 チャレンジサポートたかはま夏祭り

“チャレンジサポートたかはま”は、障がいのある方が利用している施設です。

今年も大好評の夏祭りを開催します。

どなたの参加も歓迎です。

日 7月28日(土) 午前10時30分～午後2時

場 チャレンジサポートたかはま(高浜エコハウス隣)

内 豪華景品が当たるゲームや抽選会、模擬店やバザーなど

催 社会福祉法人 同善福祉会

問 チャレンジサポートたかはま ☎53-1713



6/5
[水]

**なかよし農園で
育てた野菜を収穫しました！**

吉浜まちづくり協議会の食育事業として実施している「なかよし農園」。吉浜北部保育園で園児たちといっしょに、たまねぎやじゃがいもを収穫しました。自分たちで収穫した野菜はいっそうおいしく感じますね。



6/10
[日]

防災リーダー養成講座開校式

防災リーダー養成を目的として活動する“高浜の防災を考える市民の会”により、“子ども防災リーダー養成講座”と“中学生防災・減災アカデミー”の開講式が開催されました。自らの安全は自ら守り、地域の安全は地域で守るという意識向上をめざします。



**PREFEITURA DE
TAKAHAMA
INFORMA**

※A Home Page oficial da cidade de Takahama pode ser traduzido em 4 idiomas, Inglês, Chinês, Coreano e Português.

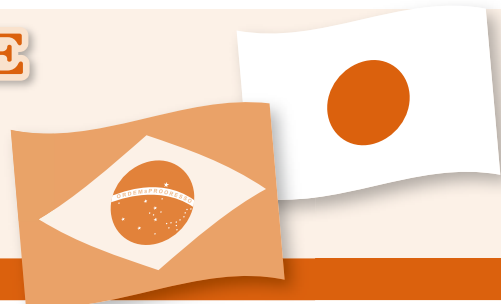

高浜市役所のお知らせ

Plantão dos consultórios médicos e odontológicos nos feriados do mês de agosto/2018

8月の休日等在宅当番医

☆Associação médica do Município de Takahama. Atendimento médico, plantão aos domingos e feriados.
Horário: 9:00 às 12:00 horas e de 13:30 às 17:00 horas.

5-domingo	Tsuji Kodomo Clinic	Shinmei-cho	☎52-9990
11-sábado	Takahama Ai Ladies Clinic	Yuyama-cho	☎54-5161
12-domingo	Tsubasa Clinic	Shinmei-cho	☎54-5283
19-domingo	Kinuura Seikeigeka hinyōkika (Urologia e Ortopedia)	Shinmei-cho	☎54-5255
26-domingo	Nakata Naika Clinic	Sawatari-cho	☎54-0606

☆Associação Odontológica do Município de Takahama. Atendimento odontológico, plantão aos domingos.
Horário: 9:00 às 12:00 horas.

5-domingo	Kajikawa Shika	Yuyama-cho	☎52-6456
12-domingo	Yuyama Dental Office	Yuyama-cho	☎54-0007
19-domingo	Kirara Shika	Shinmei-cho	☎54-5454
26-domingo	Katou Shika Clinic	Yashiki-cho	☎54-4488

Sujeito a alterações, verifique antes de consultar.

Em caso de emergência, e necessite consultar após o horário de expediente do consultório, entre em contato com: Centro de Informação médica de emergência (Kyukyu Iryou Jyouthou Center). (☎36-1133 • <http://www.qq.pref.aichi.jp/>).

たか、ちのまの王様だ

タカハマ
の
みらい

タカハマに
若さを
分けてくれ!



高浜市の若者 × ざっくばらんなカフェ Vol.56

タカハマ物語、たかほま夢・未来塾、しあわせづくり計画、子ども防災リーダーなど、これまで高浜市ではたくさんの方々が活躍してきました。そんなみんなが集まるとすごくおもしろいことができると思いませんか？ 新城市で「若者議会」の初代議長を務めた竹下修平氏（新城市議会議員）をプレゼンターに招き、これからの高浜市をどうしていくか、自分たちの可能性はどこまであるのか？ 高浜市の未来、自分たちの未来をいっしょに考えてみませんか？ 美味しいお菓子やお茶を用意してお待ちしています。

8月1日(水) 午後6時30分～8時※受付は6時～

場所 市役所会議棟
(NEW!できたてほやほやです)

【講師】 竹下修平氏（新城市議会議員、新城市若者議会初代議長）

【対象】 市内在住、在学、在勤、または高浜市に関わりがある方 ※若者世代（16歳～39歳の方）優先

【申込み】 メールもしくはファクスにて、件名「ざっくばらんなカフェ申込み」とし、氏名・住所・年齢・連絡先を記入のうえ申し込んでください。

e-mail zac.takahama.machi@gmail.com

☎52-1110

【問合せ先】 総合政策グループ ☎52-1111(内線332)

WHAT'S 新城市若者議会

「若者が活躍できるまち」を目標に、若者を取り巻くさまざまな問題を考え、話し合うとともに、若者の力をいかすまちづくり政策を検討するため、平成27年4月1日に新城市で設置された若者による議会

**参加費
無料**

お茶と
お菓子付き



ざっくばらんなカフェって？

日本福祉大学「高浜市まちづくり研究センター」の企画運営により2011年7月から実施されている、年齢や職業など、さまざまな立場の方がテーブルを囲み、毎回異なるテーマに対して「ざっくばらん」に話すことを楽しむカフェです。これまで55回開催されてきました。詳しくは下記ホームページで確認してください。



**LEIA A
PÁGINA EM
PORTUGUÊS!**

ポルトガル語は
19ページ

市公式ホームページでは、英語・中国語・韓国語・ポルトガル語の4か国への変換機能を利用できます。

ホームページ <http://www.n-fukushi.ac.jp/zac/index.html>

早期配布にご協力ください。