

広報

たかはま

2018
12.15
No.1329

冬の運動会に
心も体も熱くなりました

- P2 「脳とからだの健康チェック」
希望者追加募集
- P3 年末年始のごみ収集
- P4 人事行政の運営などの状況を公表

高浜まちづくり協議会主催の高浜地区4町内会対抗運動会が高浜小学校で開催されました。

児童や保護者、地域の方などと協力して競技を行い、清々しい汗を流していました。
(11/25撮影)



思いやり 支え合い 手と手をつなぐ 大家族たかはま

「脳とからだの健康チェック」 を受けてホコタッチ（歩行計） をもらいましょう!

希望者
追加募集!

- ◆と き 平成31年2月22日(金)午後 または 23日(土)午前
(所要時間は1人2時間30分程度です)
- ◆と ころ いきいき広場2階 いきいきホール
- ◆対 象 平成31年4月1日時点、60歳以上（昭和34年4月1日以前生まれ）で、脳とからだの健康チェックを受けたことがない市民（要介護1～5認定者は除く）
- ◆参加費 無料
- ◆申込方法 いきいき広場内健康推進グループ（☎52-9873）へ電話で連絡してください。
- ◆申込締切 平成31年1月15日(火)



●「脳とからだの健康チェック」とは…

認知症のリスクを早期に発見する健康チェックです。高浜市と国立長寿医療研究センターが共同で実施します。所要時間は1人2時間30分程度です。

認知機能検査



体力検査



質問調査



体組成



- ・自分の認知機能や体力がわかる検査が受けられます！
- ・受診後に、検査結果をまとめたレポートが郵送されます！
- ・受診者にはホコタッチを渡します！



●「ホコタッチ」とは…

身に付けることで歩行速度や歩数などがわかり、消費カロリーや歩行生活年齢などの評価を確認することができる歩行計です。

各健康自生地で読み取り機にタッチすると、訪問ポイントが付与されます。100ポイント貯まるごとに、ホコタッチ用電池や入浴剤などのプレゼントがもらえます。



対象年齢を1年拡大し、追加で受診希望者を募集します！

すでに4,000人以上の方が、「脳とからだの健康チェック」を受け、ホコタッチを持っています。前回申込みを忘れてしまったという方も、ぜひ申し込んでください！

問合せ先 [いきいき](#) 健康推進グループ ☎52-9873（受付時間 平日午前8時30分～午後5時15分）

年末・年始のごみ収集

ごみ収集（ごみステーション）

年末収集 最終日	12月27日(木) 午前8時まで	沢渡町、神明町、豊田町、湯山町、小池町、 八幡町、新田町、呉竹町、屋敷町、芳川町
	12月28日(金) 午前8時まで	青木町、碧海町、春日町、本郷町、清水町、 向山町、論地町、田戸町、稗田町、二池町
年始収集 開始日	1月3日(木)から	沢渡町、神明町、豊田町、湯山町、小池町、 八幡町、新田町、呉竹町、屋敷町、芳川町
	1月4日(金)から	青木町、碧海町、春日町、本郷町、清水町、 向山町、論地町、田戸町、稗田町、二池町

資源ごみの分別収集（びん類、缶類、プラスチック製容器包装、不燃ごみ など）

1月4日(金)から	呉竹町・屋敷町・芳川町
1月7日(月)から	青木町・碧海町・春日町
<p>※沢渡町・神明町・豊田町・湯山町（通常火曜日が分別収集日）、本郷町・向山町・論地町・小池町・八幡町・新田町（通常水曜日が分別収集日）、田戸町・稗田町・二池町（通常木曜日が分別収集日）は 第2・第4週／びん類、缶類、プラスチック製容器包装、不燃ごみ など 第3・第5週／紙類・ペットボトル、プラスチック製容器包装 など</p>	

クリーンセンター衣浦年末の特別搬入

<p>12月29日(土) 午前8時30分～11時30分、午後1時～4時30分 ※12月30日(日)～1月3日(木)は搬入不可</p>
--

土砂などの市不燃物搬入場への搬入

<p>12月28日(金)までに搬入 ※あらかじめ市役所市民生活グループの許可が必要</p>

し尿収集の休み期間

12月29日(土)～1月3日(木)	※年内のくみ取り(臨時)の申込みは12月25日(火)まで。【高浜衛生(株)☎53-0516】
-------------------	--

年末のごみ出し・大掃除はお早めに!

場所・開設日時		出せるもの
粗大ごみ拠点 【高浜エコハウス】	毎週日曜日 ※年末年始を除く。 午前9時～正午	家具類（いす、机、たんす、本棚など）、敷物類（カーペット、じゅうたん、畳（8枚まで）など）、寝具類（ベッド、ふとん、マットレスなど）、諸車類（自転車など）
分別収集特別拠点 【不燃物搬入場内】 (稗田町二丁目)	毎月第1～4日曜日 ※年末年始を除く。 午前8時30分～10時30分	分別収集の全品目

問合せ先 園市民生活グループ ☎52-1111 (内線264)

1 職員の任免および職員数に関する状況

(1) 職員の採用および退職数の状況（平成29年度）

区 分	採 用	退 職				合 計
		定年	早期	普通	その他	
人 数	19人	3人	1人	17人	0人	21人

(2) 職員の昇任および降任の状況（平成29年度）

区 分	昇 任				降 任
	主査級	副主幹級	主幹級	部長級	
人 数	4人	1人	1人	0人	0人

(3) 職員数の状況

区 分	職員数			対前年増減数	
	平成28年	平成29年	平成30年	平成29年	平成30年
正規職員 〔再任用職員 （フルタイム者） 含む〕	256人	257人	256人	1人	△1人
再任用職員 〔フルタイム者〕 〔再掲〕	(4人)	(4人)	(1人)	(0人)	(△3人)
再任用職員 〔短時間者〕	14人	10人	9人	△4人	△1人

※1. 職員数は各年4月1日現在の一般職に属する職員数であり、地方公務員の身分を保有する派遣職員、休職者などを含み、臨時および非常勤職員を除きます。

※2. 再任用職員とは、定年退職後任期を定めて採用した職員です。

高浜市 人事行政の 運営などの 状況を 公表します

市民の皆さんに市職員の人事給与制度について、理解を深めていただくため、平成29年度の市職員の人事行政のあらましをお知らせします。

詳しくは、市公式ホームページで確認してください。

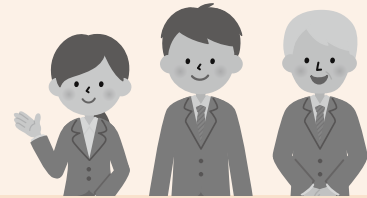

問合せ先 困人事グループ
☎52-1111（内線375）

(4) 部門別職員数の状況（各年4月1日現在）

部門・区分	職員数			対前年増減数		平成30年の主な増減理由
	平成28年	平成29年	平成30年	平成29年	平成30年	
一般行政 部門	議 会	4	4	4		
	総 務	59	58	56	△1	△2 組織見直しの事務統合による減少など
	税 務	18	18	17		△1 定数に含まれない再任用短時間へ変更したことによる減少
	民 生	65	65	65		
	衛 生	17	16	18	△1	2 欠員補充による職員増
	農林水産	2	2	2		
	商 工	3	3	4		1 定数に含まれない再任用短時間から正規職員へ変更したことによる増員
	土 木	12	12	12		
小 計	180	178	178	△2		
特別行政 部門	教 育	43	44	43	1	△1 組織配置見直しによる減少
	小 計	43	44	43	1	△1
公営企業等 会計部門	病 院	0	0	0		
	水 道	8	7	7	△1	
	下水道	5	7	7	2	
	その他	20	21	21	1	
	小 計	33	35	35	2	
合 計	256	257	256	1	△1	

※その他とは、国民健康保険、後期高齢者医療保険、介護保険です。

2 職員の給与、勤務時間その他の勤務条件の状況

職員の給与は、地方自治法および地方公務員法の規定に基づく条例によって定められています。

(5) 人件費の状況 (平成29年度普通会計決算の人件費は次のとおりです。)

住民基本台帳人口 (H30.3.31)	歳出額 (A)	実質収支	人件費 (B)	人件費率 (B/A)
48,292人	14,042,214千円	668,701千円	1,773,346千円	12.6%

(6) 職員給与費の状況 (平成30年度普通会計当初予算に計上された給与費は次のとおりです。)

職員数 (A)	給 与 費				1人あたり給与費 (B/A)
	給 料	職員手当	期末・勤勉手当	計 (B)	
228人	760,047千円	190,119千円	313,521千円	1,263,687千円	5,542千円

(7) 職員の初任給の状況

職 種	区 分	初 任 給
一般行政職	大学卒	185,800円
	高校卒	151,500円

(平成29年4月1日現在)

(8) 平均給料月額、平均給与月額および平均年齢の状況

区 分	平均給料月額	平均給与月額	平均年齢
一般行政職	301,213円	380,539円	40歳 7か月
技能労務職	— 円	— 円	—

(平成29年4月1日現在)

(9) 経験年数別・学歴別平均給料月額の状況 (平成29年4月1日現在)

区 分	大 学 卒	高 校 卒
経験年数10年	304,980円	302,900円
経験年数20年	388,400円	該当なし
経験年数25年	398,100円	356,300円



(10) 一般行政職員の級別職員数の状況 (平成29年4月1日現在)

区 分	標準的な職務内容	職員数	構成比
8級	部 長	7人	4.6%
7級	主 幹	13人	8.6%
6級	主 幹	10人	6.6%
5級	副 主 幹	4人	2.6%
4級	主 査	28人	18.5%
3級	主任・主事	24人	15.9%
2級	主 事	37人	24.5%
1級	主事・主事補	28人	18.5%
計		151人	100.0%

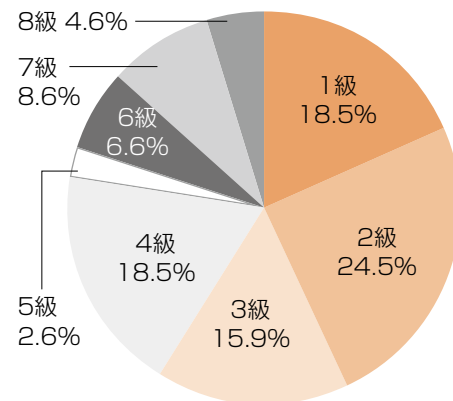

3 職員手当の状況

職員には、高浜市職員の給与に関する条例などに基づき、各種手当を支給しています。

(11) 期末・勤勉手当の状況

支給月	期末手当	勤勉手当
6月期	1.225月分	0.85月分
12月期	1.375月分	0.95月分
計	2.6月分	1.8月分

(12) 地域手当の状況

(平成29年度普通会計決算)

支 給 率	6.0%
支 給 対 象 職 員 数	226人
支給対象職員1人あたり平均支給年額	207,358円

※職制上の段階による加算措置があります。

(13) 退職手当の状況

区 分	自己都合	定年・勸奨
勤続20年	20.445月分	25.55625月分
勤続25年	29.145月分	34.5825月分
勤続35年	41.325月分	49.59月分
最高限度	49.59月分	49.59月分
1人あたり平均支給額	1,425千円	17,471千円

(14) 時間外勤務手当の状況

区 分	支 給 総 額	職員1人あたり支給年額	職員1人あたり年間時間数
平成29年度	61,479千円	379千円	148時間
平成28年度	62,899千円	333千円	146時間

(15) その他の手当の状況

区 分	内 容
扶養手当	配偶者 10,000円、それ以外の扶養親族1人につき6,500円を支給
住居手当	借家の場合：12,000円を越える家賃の額に応じて最高27,000円まで支給
通勤手当	交通機関利用者：運賃相当額（月55,000円を限度） 交通機関利用者以外：距離などにより2,000円～31,600円
管理職手当	副主幹以上の職員に支給。 部長77,400円、リーダー59,500円、主幹51,900円、副主幹46,300円
単身赴任手当	異動などで配偶者と別居し単身で生活する職員に交通距離に応じて月額30,000円～100,000円を支給
管理職員特別勤務手当	副主幹以上の職員が臨時または緊急の必要などにより週休日や祝日法による休日、年末年始の休日など、および週休日など以外の午前0時から午前5時までの間に勤務した場合に1回につき3,000円～10,000円を支給

(16) 特別職の報酬などの状況

(平成29年4月1日現在)

区 分	給 料 月 額 等	期 末 手 当
給 料	市 長	720,800円
	副 市 長	674,100円
	教 育 長	577,800円
報 酬	議 長	450,000円
	副 議 長	387,000円
	議 員	361,000円
		6月期 1.40 月分 12月期 1.55 月分 計 2.95 月分

※市長の給料を20%、副市長および教育長の給料を10%減額しています。

4 休暇制度の状況

休暇制度については、高浜市職員の勤務時間、休暇等に関する条例などにより定められています。

(17) 年次有給休暇の取得状況 (平成29年度)

種 類	付与日数	平均使用日数
年次有給休暇	20日（原則）	10.4日

(18) 特別休暇などの状況

区 分	付与日数	区 分	付与日数
病気休暇（公務上の負傷）	療養に必要と認められる期間	妻の出産に伴う子の養育	5日
病気休暇（その他の疾病）	90日を超えない範囲	子の看護	5日（2人以上は10日）
選挙権行使	必要と認められる期間	忌引	親族の別により7日まで
証人等出頭	必要と認められる期間	夏季休暇	3日
骨髄移植	必要と認められる期間	住居滅失	7日まで
ボランティア	5日	交通遮断	必要と認められる期間
結婚	連続する5日	生理	2日
出産	産前6週間・産後8週間	育児時間	1日2回30分以内
妻の出産補助	2日		

(19) 育児休業などの取得状況

区 分	男 性	女 性	計
育児休業取得者数	0人	5人	5人
部分休業取得者数	0人	5人	5人
計	0人	10人	10人

※平成29年度中に新たに育児休業（部分休業）を取得した職員数です。

5 職員の分限および懲戒処分の状況

分限処分は、一定の事由によって職員がその職務を十分に果たすことができない場合などに、職員の意に反する不利益な身分上の変動をもたらす処分で、公務能率の維持向上を図ることを目的としています。

懲戒処分は、職員の一定の服務義務違反に対して職員に科する制裁としての処分で、規律の維持を目的として職員の道義的責任を問うものです。

区 分	人 数	区 分	人 数
分限処分	4人	懲戒処分	0人

※平成29年度の処分件数です。

6 職員の服務の状況

依命通達の発布状況（平成29年度）

発 布 年 月 日	件 名
平成29年 8月10日	高浜市長選挙における地方公務員の服務規律の確保について
平成29年10月10日	衆議院議員総選挙における地方公務員の服務規律の確保について
平成29年12月12日	年末年始における綱紀の保持及び安全運転の励行について

7 職員研修および勤務成績の評定の状況

最少の経費によって最大の能率を上げるためには、職員一人ひとりの能力を開発することが必要不可欠であるため、平成29年度は50コース（平成28年度は47コース）の各種研修を実施しました。また、能力・成果主義を推進するための制度として、部長級以下の職員を対象に勤務成績の評定を実施しています。

8 職員の福祉および利益の保護の状況

職員の健康の保持増進を図るための健康診断・ストレスチェックや公務上、通勤途上の災害に被災した職員に対し、地方公務員災害補償法に基づく各種補償を行っています。

また、福利厚生事業として、愛知県市町村職員共済組合に加入し、高浜市職員互助会を設置し、職員の福利厚生を行っています。

9 公平委員会の業務の状況について

平成29年度の公平委員会に対する勤務条件に関する措置の要求および不利益処分に関する不服申立てはありませんでした。



問合せ先 困人事グループ ☎52-1111（内線375）

【予防接種】

対象者：接種時点で高浜市に住民登録がある方

接種場所：実施医療機関（詳細は、各予防接種の案内文で確認してください。）

持ち物：母子健康手帳、接種する予診票、健康保険証、子ども医療費受給者証 ※母子健康手帳はかならず持参してください。

接種期間：通年

その他：実施医療機関に問い合わせをして接種してください。転入した方は、母子健康手帳を持って、いきいき広場へお越しください。

<予防接種の広域化について> かかりつけ医が高浜市外にある場合など、定期予防接種が県内の医療機関で受けることができるようになりました。詳しくは、健康推進グループへ問い合わせてください。

定期予防接種種別		対象年齢	備考
B C G	1回	1歳に至るまでの児	※生後5か月に達したときから生後8か月に達するまでの期間を標準的な接種期間とします。
4種混合(百日せき・ジフテリア・破傷風・不活化ポリオ)	初回3回 追加1回	生後3か月～7歳6か月に至るまでの児 ※追加接種は、初回接種(3回)終了後、1年～1年6か月後に接種	
M R (麻しん・風しん混合)	1期	1歳～2歳に至るまでの児	※1歳の誕生日を迎えたら、優先的に接種しましょう。
	2期	年長に相当する年齢の方 (平成24年4月2日～平成25年4月1日生まれ)	※接種期間:平成30年4月～平成31年3月 *なるべく早く受けてください。
DT(ジフテリア・破傷風混合)	2期	11歳～13歳未満の方	平成30年度は平成18年4月2日～平成19年4月1日生まれの方に個別通知しています。
日本脳炎	1期 初回2回 追加1回	3歳～7歳6か月に至るまでの児 ※追加接種は、初回接種(2回)終了後、おおむね1年後に接種	※9歳に達したら第2期の接種が可能となりますので、問い合わせてください。 ※平成12年4月2日～平成13年4月1日生まれの方で第2期が未接種の方へ積極的勧奨を行います。 ※積極的勧奨以外の対象者(平成7年4月2日～平成19年4月1日生まれ)で20歳未満の方は、希望があれば接種できます。
	2期 1回	9歳以上13歳未満の方	※平成19年4月2日～平成21年10月1日生まれの方で、平成22年3月31日までに第1期の予防接種が終了していない場合、9歳以上13歳未満の方は、希望があれば接種できます。
ヒブワクチン (インフルエンザ菌b型)	初回開始月齢に応じ接種回数異なる	生後2か月～5歳に至るまでの児	※開始が生後2か月～生後7か月に至るまでの場合：初回3回(1歳に至るまでに完了)追加1回 ※開始が生後7か月に至った日の翌日～1歳に至るまでの場合：初回2回(1歳に至るまでに完了)追加1回 ※開始が1歳に至った日の翌日～5歳に至るまでの場合：1回
小児用肺炎球菌ワクチン			※開始が生後2か月～生後7か月に至るまでの場合：初回3回(2歳に至るまでに完了)追加1回 ※開始が生後7か月に至った日の翌日～1歳に至るまでの場合：初回2回(2歳に至るまでに完了)追加1回 ※開始が1歳に至った日の翌日～2歳に至るまでの場合：2回 ※開始が2歳に至った日の翌日～5歳に至るまでの場合：1回
水痘ワクチン	2回	1歳～3歳に至るまでの児	※水痘にかかったことがある方は対象外です
B型肝炎ワクチン	3回	生後1歳に至るまでの児	・すでにB型肝炎ワクチンの接種を受けたことがある方は、接種した回数分の接種を受けたものとみなします。 ・母子感染予防としてB型肝炎ワクチンを接種したことがあるお子さんは定期接種の対象外です。
子宮頸がん予防ワクチン	厚生労働省より平成25年6月14日付けで「子宮頸がん予防ワクチンの接種を積極的にはお勧めしていません。」と勧告がありました。接種に当たっては、有効性とリスクを理解したうえで受けてください。		

【衣浦東部保健所行事】

問合せ先 衣浦東部保健所 ☎21-4778

会場：衣浦東部保健所

種別	日程	実施時間	内容	備考
栄養相談	9日(水)	9:00～11:30	糖尿病・脂質異常症・肥満など複数の疾患のある方へ、栄養・食生活相談を行います。	※要予約 ☎21-9338
こころの健康医師相談	22日(火)	14:00～16:00	精神科医師によるこころの健康相談を行います。	※要予約 ☎21-9337
骨髄バンクドナー登録	毎週火曜日 (1日を除く)	9:00～11:00	ドナー登録 【登録できる方】18歳～54歳の健康な方	※要予約 ☎21-4797
梅毒検査(有料)	毎週火曜日 (1日を除く)	9:00～11:00	検査結果成績書は、後日交付となります。	予約不要
エイズ抗体検査	毎週火曜日 (1日を除く) 第1・3月曜日	9:00～11:00 18:00～19:00	匿名で検査ができます。	

31年1月の 保健 ガイド



なみき
藤原 菜幹ちゃん (稗田町)



ゆずは
竹内 柚羽ちゃん (八幡町)

各健診の受付時間はか
ならず守ってください。
受付時間を過ぎた場合
は、次回の健診の受診
となります。

問合せ・相談は

いきいき健康推進グループ ☎52-9871

*年間スケジュールは市公式ホームページに掲載しています。

お知らせ

- ・乳幼児健診・相談などは、受付時間の10分前に開場します。
- ・駐車場は三河高浜駅西立体駐車場を利用してください。駐車券をお渡しします。

【乳幼児・妊婦】 ★印については、個別通知をします。

会場：いきいき広場(パパママ教室を除く)

種別	日程	受付時間	対象	持ち物	備考
4か月児健診 離乳食講習	18日(金)	12:00 ~13:30	★平成30年9月生まれ	・母子健康手帳 ・健診アンケート ・バスタオル	図書館より絵本の紹介と貸出しを します。パパ向けに「パパさろん」 を行っています。
1歳6か月児健診 フッ化物歯面塗布	23日(水)		★平成29年6月生まれ	・母子健康手帳 ・健診アンケート ・歯ブラシ2本 (1本は新しいもの)	※歯みがきを済ませてきてくださ い。 ※フッ化物歯面塗布は、希望児の み実施(料金 300円)
2歳児・2歳6か 月児歯科健診、フ ッ化物歯面塗布	11日(金)		(2歳児) 平成28年12月生まれ (2歳6か月児) 平成28年6月生まれ	・母子健康手帳 ・歯ブラシ2本 (1本は新しいもの)	
3歳児健診	9日(水)		★平成27年12月生まれ	・母子健康手帳 ・健診アンケート ・歯ブラシ	※歯みがきを済ませてきてくださ い。
5歳児健診	30日(水)	対象者に通知		※手鏡、コップ、タオ ル(5歳児のみ)	
ちびっこ相談	28日(月)	9:30 ~10:30	0歳~就学前のお子さん とその家族		※歯科相談を希望の方は歯ブラシ を持参
発達相談	要予約		就学前のお子さんとその 家族	・母子健康手帳	希望する方は健康推進グループへ 問い合わせてください。
言語相談			就学前のお子さんとその 家族		
ママプチさろん	17日(木)	9:45 ~11:30	妊娠した方	・母子健康手帳 ・母子健康手帳副読本	※健康推進グループへ電話予約
パパママ教室	26日(土)	要予約	パパママになる方	・母子健康手帳 ・筆記用具	会場：よしいけ保育園 子育て支援センター ※健康推進グループへ電話予約
こんにちは!あか ちゃん訪問	随時	随時	生後4か月未満の赤ちゃ んのいるすべての家庭 (里帰り出産者も可)	・母子健康手帳 ・タオル	留守番電話に伝言が残っていた 方、里帰り中で市内に不在の方は 連絡してください。
母子健康手帳交付	8日(火) 15日(火) 22日(火) 29日(火)	9:00 ~9:20	妊娠した方とその家族 ※妊娠に気付いたら早め に医療機関を受診しま しょう。	・妊娠届出書 ・外国籍の方は在留カ ード(外国人登録証 明書)など ・妊婦の個人番号カ ードまたは妊婦の通知 カードと写真入り身 分証明書	※予約不要 ※初産婦さんは9:30~10:00プ レママ教室があります。 ※日程の都合の悪い方は健康推進 グループへ連絡してください。 ※できるだけ妊娠11週までに届 出をしましょう。

【成人】

会場：いきいき広場

種別	日程	実施時間	内容	備考
栄養相談	15日(火)	要予約	糖尿病・高血圧・骨粗しょう症などの予防を 目的とした、管理栄養士による食生活や栄養面 に関する相談(1人30分程度)	※健康推進グループへ電話予約



募集

木造住宅耐震相談

お住まいの住宅が地震に対して安全かどうか、心配な方は高浜市建築耐震研究会に相談してください。簡易耐震診断などを行います。

ただし、この診断の対象は在来木造で、プレハブ構造やツーバイ工法などの特殊な工法の住宅は除きます。また、これから住宅を新築、増築を予定されている方も相談に応じます。

とき 平成31年1月12日(土)、2月9日(土)ともに午前10時〜正午
 ところ いきいき広場2階小会議室

※現地希望の方には、相談員が現地に出向きます。(2件まで)

対象 市内の在来工法の木造住宅
 相談員 高浜市建築耐震研究会所属
 会員

費用 無料

その他 建築確認通知書または簡単な問取図を用意してください。

申込方法 相談日の1週間前までに市役所都市防災グループへ電話で予約してください。

問合せ先 同都市防災グループ(内線357)

「創業支援セミナー」

「自分でお店を始めたい」など創業を検討中または準備を進めている方、創業して間もない方、経営に興味がある方などを対象に、創業の基礎知識とビジネスプランの立て方、計画的な資金調達などの説明会を開催します。

とき 平成31年1月26日(土)
 午後1時〜4時30分

ところ 東浦町勤労福祉会館(東浦町大字石浜字岐路28-2)

内容

- ・創業の基礎知識とビジネスプランの立て方(株式会社マックコンサルタンツ 税理士 中保竜也氏)
- ・創業者に聞く 創業体験談(TS)

UYOMI株式会社代表取締役 森健一氏

・創業保証制度の紹介(愛知県信用保証協会 職員)

・日本政策金融公庫の施策の紹介(日本政策金融公庫 職員)

・創業支援制度の紹介(あいち産業振興機構 職員)

※セミナー終了後、相談コーナーを設けます。

受講料 無料

定員 30人(先着順)

申込方法 電話またはファクスで東浦町商工振興課へ申込み。

※電話受付は平日のみ

主催 東浦町、刈谷市、知立市、高浜市、東浦町商工会、刈谷商工会、知立市商工会、高浜市商工会、愛知県信用保証協会

申込・問合せ先 東浦町商工振興課
 ☎ 0562-83-6118
 0562-83-6117

し尿

平成31年1月のし尿収集

平成31年1月のし尿収集作業日程は、表のとおりです。

作業は、天候などの理由で2〜3日前後することがあります。

連絡先(収集業者) 高浜衛生(株)
 ☎ 53-0516

問合せ先

同市民生活グループ(内線263)

平成31年1月 し尿収集作業日程表

日付	曜日	区 域	日付	曜日	区 域
1月1日	火	} 正月休み	15日	火	芳川町、碧海町
2日	水		16日	水	田戸町
3日	木		17日	木	本郷町、呉竹町
4日	金	青木町	18日	金	呉竹町、屋敷町
8日	火	青木町、春日町	22日	火	屋敷町、向山町
9日	水	湯山町、神明町、沢渡町	23日	水	向山町、小池町
10日	木	稗田町、長ホース	25日	金	小池町
11日	金	二池町	28日	月	新田町、八幡町
14日	月	二池町	30日	水	論地町、清水町

水道

◆水道料金の軽減

生活扶助受給世帯、75歳以上の高齢者のみの世帯、重度の心身障がいがある方の世帯、母子・父子で手当を受給している世帯の方などは、申請された翌月から、月額340円を軽減しています。

◆水道管の防寒対策と凍結防止

気温がマイナス4度以下になると、水道管が凍り、破裂やひび割れをおこすことがあります。次のような場所にある水道管は、凍りやすいので注意しましょう。

- ① 水道管がむき出しになっているところ
- ② 水道管が北向きの日陰にあるところ
- ③ 水道管が風当たりの強い屋外にあるところ

水道管や水道メーターの凍結を防ぐため、手ぬぐい・布切れ・なわ・フェルトなどの身近なもので覆いましょう。さらにその上からビニールなどで覆うとよいでしょう。

もし、水道管が凍ってしまったり、タオルや布をかぶせ、その上からぬるま湯をゆっくりかけてください。

直接熱湯をかけますと、水道管が破裂することがありますので注意しましょう。

万一、水道管が破裂してしまったら、まずメーターボックスの蛇口側（甲止水栓）のハンドルを閉めましょう。続いて応急処置として、破裂した部分に布かテープを巻きつけ、すぐに指定給水装置工事業者へ修理を依頼してください。

また、道路から漏水した水が凍結して、歩行者や自転車転倒する事故が発生する場合がありますので、発見した際はお手数ですが、連絡をお願いします。

問合せ先
 市上下水道グループ（内線289・293）

善意をありがとうございました

市へ

株式会社アジオカ
 社会福祉協議会へ

たかほま小町、高浜市いきいきクラブ連合会、おやつの会、マルハン高浜店



広告

弁護士法人

白濱法律事務所

（愛知県弁護士会所属）

代表弁護士 白濱重人

- 相続、遺留分、離婚
- 不動産、建築トラブル
- 交通事故、労災事故
- 破産、債務整理
- 企業法務



相談料無料（初回30分）

刈谷事務所

☎0566-91-0210
 刈谷駅南口よりすぐ
 刈谷市若松町2丁目2番

岡崎事務所

☎0564-54-3777
 JR岡崎駅東口よりすぐ
 岡崎市羽根町字北ノ郷45

国民健康保険税第6期 固定資産税・都市計画税第3期の納期限は

12月25日(火)です

～かならず納期限内に納めましょう～

①納税には口座振替が便利です

納め忘れがなく、納期ごとに金融機関やコンビニなどへ出かけて支払う必要がありません。
 口座振替の方は、残高の確認をお願いします。

口座振替申込

申込先 国民健康保険税

金融機関もしくは市市民窓口グループ

固定資産税・都市計画税

金融機関もしくは市税務グループ

持ち物 通帳、通帳に使用している印鑑

※口座振替開始は、申込みから2か月後になります。

問合せ先

◆国民健康保険税（市市民窓口グループ）

☎52-1111（内線219・261）

◆固定資産税・都市計画税（市税務グループ）

☎52-1111（内線244・245・258）

※口座振替は（内線241・243・259）へ

税

平成30年度分確定申告および平成31年度市・県民税の申告会場を変更します。

市役所会議棟の供用開始にともない、大山公民館および地域共生型福祉施設あつぽでの申告受付を取り止めるとともに、高浜エコハウスにて実施していた申告受付を市役所会議棟に変更しますので、間違いのないようお願いいたします。

なお、詳しい申告受付日程などについては、『広報たかはま』1月15日号にて案内します。

問合せ先

困務グループ（内線246・247）

「税に関する習字・作文」入賞者紹介

全国納税貯蓄組合連合会主催の平成30年度「小学生の税に関する習字」、「中学生の税に関する作文」で、91点の習字と、261点の作文の応募がありました。

そのなかから、入賞した皆さんを紹介いたします。（順不同、敬称略）

優秀習字の紹介

愛知県連優秀賞

杉浦瑞穂（高小5年）



市長賞

安藤早希（高小6年）



市議会議長賞

足立愛（高小6年）



商工会会長賞

杉浦歩玖（高小6年）

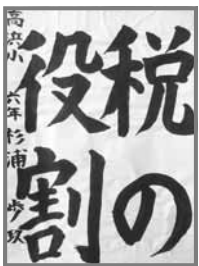

東海税理士会刈谷支部長賞

原田颯太（吉小6年）



習字入賞者

優秀賞

長谷川彩音（翼小6年）

優良賞

横内璃蘭（高小5年）

磯村恵俐花（取小5年）

井上晴香（港小6年）

竹内佑衣（翼小6年）

作文入賞者

愛知県連優秀賞

柴田葵（高中3年）

刈谷税務署長賞

松本百香（高中3年）

市長賞

宮ノ原夢渚（高中3年）

市議会議長賞

安保岳大（高中3年）

商工会会長賞

都築功泰（高中3年）

東海税理士会刈谷支部長賞

西川采那（高中3年）

優秀賞

久田晴輝（高中3年）

深谷紗里奈（高中3年）

土居拓夢（南中3年）

問合せ先

困務グループ（内線241・243・259）

その他

政治家の寄附などの禁止について

年末年始は贈り物やお祝い事をする機会が多い時期ですが、政治家が選挙区内の人に、お金や物を贈ることとは公職選挙法で禁止されています。また、有権者が政治家に寄附や贈り物を求めることも禁止されています。

「寄附禁止の例」

①政治家の寄附の禁止

政治家が選挙区内の者に対して寄附をすることは、その時期や名義に関わらず、罰則をもって禁止されています。また、政治家以外の者が政治家名義の寄附をすることも罰則をもって禁止されています。

②政治家に対する寄附の勧誘・要求の禁止

政治家に対して寄附をするよう勧

「働く」ことに踏み出せない若者たちやその家族の方とじっくり向き合い、働き出す力を引き出し、就

**厚生労働省委託事業
知立若者サポートステーション**

愛知労働局労働保険適用・事務組合課
☎ 052-219-5503

労働保険とは、労災保険と雇用保険を総称したものです。パート・アルバイトを含む労働者を1人でも雇用している事業主は、加入手続きをして労働保険料を納めなければなりません。
問合せ先
愛知労働局労働保険適用・事務組合課
☎ 052-219-5503

労働保険の加入手続きはお済みですか？

誘いや要求をすることも禁止されています。政治家を威迫して、あるいは政治家の当選または被選挙権を失わせる目的で勧誘や要求をすると処罰されます。政治家名義の寄附を求めるとも禁止されており、威迫して求めると処罰されます。
寄附禁止のルールを守って、正しい選挙を実現しましょう。
問合せ先
市選挙管理委員会事務局（内線328）

職に向けて全面的にサポートする支援機関です。

「就職活動を始めたいけど、履歴書の書き方がわからない」、「面接が不安」など働くことに不安を抱えている方は電話にて相談してください。相談をとおして、こういったプログラムが必要なかを決め、支援を行います。

対象 15歳～39歳までの若者無業者
で就職を目標とする方とその家族
利用料 無料

問合せ先
・知立若者サポートステーション
☎ 70-7771

※開所日は午前10時～午後5時（火曜～土曜）
・知立若者サポートステーション
豊田常設サテライト

☎ 0565-47-7703
※開所日は午前10時～午後3時（火・木・土曜日）



平成31年1月の 休日等在宅当番医



☆高浜市医師会 <診療日>日曜および祝日 <診療時間>9:00～12:00、13:30～17:00

※ただし、平成31年1月1日～3日の診療時間は、9:00～12:00です。

1日	岩月外科内科クリニック	稗田町	☎53-3458
2日	おかべ歯科眼科クリニック	向山町	☎52-7775
3日	たねむら耳鼻咽喉科	神明町	☎54-3434
6日	近藤医院	屋敷町	☎53-0029
13日	泰生医院	青木町	☎52-1001
14日	寺尾内科小児科	小池町	☎53-0073
20日	増田耳鼻いんこう科医院	沢渡町	☎52-3030
27日	たかほま整形リウマチクリニック	沢渡町	☎52-5221

☆高浜市歯科医師会 <診療日>日曜 <診療時間>9:00～12:00

6日	グリーン歯科	屋敷町	☎53-1515
13日	しずま歯科クリニック	沢渡町	☎91-8838
20日	いづかファミリー歯科	神明町	☎95-0303
27日	森歯科医院	青木町	☎52-0888

都合により変更する場合がありますので、確認のうえ受診してください。

診療時間外に、急病などで受診が必要なときは、

救急医療情報センター(☎36-1133・ホームページ <http://www.qq.pref.aichi.jp/>)にお問い合わせください。

し集 催募

日	日時
場	場所
内	内容
講	講師
募	募集対象・人数
費	費用
持	持ち物
他	その他
催	主催
申	申込先・申込方法
問	問合せ先

かわら美術館での催し

☎02-33366
☎02-8100

◆陶芸電動ロクロ教室

「平成31年中級講座（1～3月開講）」

〈A：木・金コース〉

1月31日(木)、2月1日(金)・7日(木)
・8日(金)・14日(木)・15日(金)・28日(木)、3月1日(金)（全8回）

〈B：土・日コース〉

2月2日(土)・3日(日)・9日(土)・10日(日)・16日(土)・17日(日)、3月2日(土)・3日(日)（全8回）

※午後2時～4時30分

場 かわら美術館 2階陶芸創作室

募 各コース10人（先着順）

費 11,500円

申 12月23日(日) 午前10時～

ミュージアムショップまたは電話、ファクス、ホームページで申込み。

◆かわら美術館のお年賀

かわら美術館は、平成31年1月4日(金)より開館します。

・「いのしし」グッズで観覧券

干支にちなんで、亥（いのしし）に関するもの（キーホルダー、ハンカチ、おもちや、年賀状など）を持参され、1階ミュージアムショップで提示すると、開催中の企画展「絵画の詩字」の招待券をプレゼント。（～1月14日(祝)まで）

・レストランO3で新春デザート

新春にちなんだ特別メニュー（バラのパンケーキ）を用意します。

障がいのある人の防災について考える勉強会

高浜市障害者地域自立支援協議会事務局（いきいき介護保険・障がいグループ内）

☎02-99871

☎02-7918

kaigo@city.takahama.lg.jp

「災害時に障がい者とその家族が

どのような避難生活を送り、どのようなことに困ったのか」など、障がいのある人とその家族の防災について地域のみみなで勉強したいと思えます。

日 平成31年1月26日(土)

午前9時30分～正午（受付は午前9時～）

場 いきいき広場2階ホール

内

・第一部／講演会「助けてほしい～心の声を形にしたい～」
・第二部／講演会「インクルーシブ防災と地域の助け合い～すべての人に配慮した防災対策～」

講

・第一部／小崎麻莉絵氏（NPO法人いのち繋ぐプロジェクト理事）
・第二部／水谷真氏（社会福祉法人AJU自立の家わだちコンピューターハウス所長）

費 無料

申 平成31年1月16日(木)までにメール、ファクスまたは電話で申込み。

※定員になりしだい締切り。

他 キッズコーナーを用意しています。子ども連れの方にも参加いただけます。

高浜市いづも発達センターでの催し

☎02-99872

◆「サポートブックの作り方&使い方」講座 参加者募集

入園や入学・進級のときに、保育園・幼稚園や小中学校に子どものようすや関わり方を説明し、理解してもらうために作成します。サポートブックを作りながら、お子さんの苦手なことだけでなく、できることや得意なことを見つけていきましょう。

日 平成31年1月22日(火) 午前10時～正午

場 いきいき広場1階会議室B

内 先輩ママでもあるペアレントメンターさんが経験談を交えながら、サポートブックの使い方や作り方を教えてくれます。

募 発達障がい（自閉症スペクトラムなど）の診断（疑い含む）を受けた中学生以下の子ども保護者15人

費 無料 申 電話で申込み。

※定員になりしだい締切り。

◆連続研修③「発達障がいとは」

発達障がいとはどんな障がいなのか、どんな支援が有効なのか、生活の場に何が必要なのかをお話いただけます。

日 平成31年1月17日(木) 午前10時～正午

場 いきいき広場2階 いきいきホール

講 平野千晶医師（医療法人成精会 刈谷病院）

募 市民の方70人 **費** 無料

申 電話で申込み。

※定員になりしだい締切り。

高取まちづくり協議会

第6回 大家族ひえだ川駅伝

☎55-3894

※午後1時30分～4時30分

「稗田川」の周辺で世代間の交流と健康づくりの機会として今年も駅伝大会を開催します。

日 平成31年2月24日(日)

午前8時15分～ ※小雨決行

場 高取小学校周辺 特設コース

申 平成31年2月1日(金)までに申込書をフアクスまたは直接持参して申込み。

※1チーム4人での申込み。

※詳しくは問い合わせてください。

費 無料



高浜市商工会経済講演会

「今何が起きているのか？」

世界経済と日本経済

☎53-1827

内 経済アナリストで獨協大学経済学部教授の森永卓郎氏による講演会を開催します。

日 平成31年1月27日(日)

午後2時～3時30分

場 かわら美術館ホール

費 無料(150人先着順)

※申込方法など、詳しくは問い合わせてください。

ウエーブスタジアム刈谷での催し

※水曜日休み(祝日を除く)

☎27-8295



ウエーブスタジアム刈谷での催し

☎27-8295

日 平成31年1月19日(土)

※予備日20日(日)

午前10時～11時10分

※両日ともに雨の場合は中止

内 サッカーボールを使ってバランス遊びや、体を動かしながら親子で

遊びや、体を動かしながら親子で

コミュニケーションを取るゲームなどを行います。

講 曾我公亮氏(日本サッカー協会 公認B級ライセンス)

募 園児とその親30組(親1人に対し子1人)

費 無料

持 運動ができる服装、タオル、飲み物

申 12月24日(月) 午前9時から氏名・電話番号を直接、または電話で申込み(先着順)。

☎52-1111 (内線339)

Eメール seisaku@city.takahama.lg.jp

“うちの子カワイイ!”を広報にのせませんか?

赤ちゃん写真を募集します



対象 市内在住でおおむね1歳までのお子さん
掲載場所 「広報たかはま」の保健ガイド(15日号)、そのほか各種記事で使用させていただく場合もあります。
応募方法 Eメールに①お子さんの名前とふりがな②性別③住所④電話番号⑤保護者の名前を記入のうえ、写真データを添付して応募【随時受付】

問合せ先 市総合政策グループ ☎52-1111 (内線339)
 Eメール seisaku@city.takahama.lg.jp

12月の児童センター

■東海児童センター ☎52-5126 ■中央児童センター ☎52-3014
 ■吉浜児童センター ☎52-1019 ■翼児童センター ☎54-2833
 ●開館日 月曜日～土曜日 ●開館時間 午前9時～正午・午後1時～5時
 ●休館日 日曜日・祝日・年末年始

児童センター行事

児童センターへ直接申込(午前9時～受付。定員になりしだい締切)

児童センター	行事名	月日	時間	内容	対象	参加費	申込期間
東海	絵本の読み聞かせ	12/19(水)	15:45～16:30	図書館司書が素敵な本を紹介してくれます。	小学生 定員なし	無料	当日参加可
	運動あそび	12/20(木)	14:30～15:30	音楽に合わせて体幹トレーニングや、エアロビクスをしよう。			

PREFEITURA DE TAKAHAMA INFORMA

※A Home Page oficial da cidade de Takahama pode ser traduzido em 4 idiomas, Inglês, Chinês, Coreano e Português.

高浜市役所のお知らせ

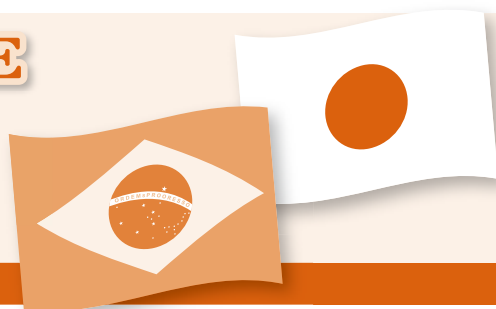

PROGRAMAÇÃO PARA COLETA DO LIXO NO FINAL E INÍCIO DO ANO

年末・年始のごみ収集

COLETA DO LIXO (Postos de Coleta)

FINAL DO ANO (2018) Último dia de coleta do lixo	27/dez. (Quinta-feira) Até as 8:00 da Manhã	Sawatari-cho, Shinmei-cho, Toyoda-cho, Yuyama-cho, Koike-cho, Hachiman-cho, Shinden-cho, Kuretake-cho, Yashiki-cho, Yoshikawa-cho
	28/dez. (Sexta-feira) Até as 8:00 da Manhã	Aoki-cho, Aomi-cho, Kasuga-cho, Hongo-cho, Shimizu-cho, Mukaiyama-cho, Ronchi-cho, Tado-cho, Hieda-cho, Futatsuike-cho
INÍCIO DO ANO (2019) Início da coleta do lixo	A partir do dia 3/jan. (Quinta-feira)	Sawatari-cho, Shinmei-cho, Toyoda-cho, Yuyama-cho, Koike-cho, Hachiman-cho, Shinden-cho, Kuretake-cho, Yashiki-cho, Yoshikawa-cho
	A partir do dia 4/jan. (Sexta-feira)	Aoki-cho, Aomi-cho, Kasuga-cho, Hongo-cho, Shimizu-cho, Mukaiyama-cho, Ronchi-cho, Tado-cho, Hieda-cho, Futatsuike-cho

COLETA SELETIVA DE LIXOS RECICLÁVEIS (Garrafas de vidro, latas, embalagens de plástico, lixo não-incinerável, etc.)

a partir do dia 4 de Janeiro (sexta-feira)	Kuretake-cho, Yashiki-cho, Yoshikawa-cho
a partir do dia 7 de Janeiro (segunda-feira)	Aoki-cho, Aomi-cho, Kasuga-cho
※Sawatari-cho, Shinmei-cho, Toyoda-cho, Yuyama-cho (Onde a e nas terças-feiras), e Hongo-cho, Mukaiyama-cho, Ronchi-cho, koike-cho, Hachiman-cho, Shinden-cho (Coleta seletiva, e nas quartas-feiras), e Tado-cho, Hieda-cho, Futatsuike-cho (Onde a coleta seletiva, e nas quintas-feiras) sendo: 2ª e 4ª Semana/ Garrafas de Vidro, Latas, Embalagens plásticas, Lixo não-incinerável, etc. 3ª e 5ª Semana/ Papel, garrafas pet, embalagens plásticas, e outros.	

COLETA ESPECIAL DO FINAL DE ANO DO CLEAN CENTER KINUURA

Dia 29/dez. (sábado) das 8:30 as 11:30 da manhã, e 13:00 às 16:30 da tarde
 ※Do dia 30/12/2018 (domingo) até 3/1/2019 (quinta-feira) não haverá recolhimento para as pessoas em geral.

Local para levar os - MATERIAIS NÃO INCINERÁVEIS, COMO TERRA E OUTROS. (Shi Funenbutsu Hannyujo)

Até o dia 28 de dezembro (sexta-feira)
 ※É necessário solicitar permissão antecipadamente no setor Shimin Seikatsu grupo da prefeitura.

NÃO SERÁ REALIZADO A COLETA DE DEJETOS HUMANOS (SHINYO SHUSHU) NO PERÍODO DO FERIADO.

Dia 29/dez. (sábado) até o dia 03/jan.(quinta-feira)	※Para solicitar a Coleta de dejetos humanos dentro deste ano (extraordinário), inscreva-se até o dia 25 de dezembro(terça-feira). Takahama Eisei (Kabu) ☎53-0516
---	---

ELIMINAÇÃO DE LIXO NO FINAL DE ANO - REALIZEM O QUANTO ANTES A LIMPEZA GERAL DA CASA!

	DIA DE FUNCIONAMENTO E LOCAL	O QUE SE PODE JOGAR
Ponto de coleta de lixo de grande porte [TAKAHAMA ECO HOUSE]	Todos os domingos. ※Exceto feriados do final e início do ano. Das 9h00 até o meio dia.	Móveis (cadeira, mesa, armário, estante etc.), Tapeçaria (Carpete, tapete, tatame (até 8), dormitório (cama, edredon (futon), colchão etc), (bicicleta)
Local do posto especial de Coleta Seletiva Local de levar o de lixo não- incinerável. (Hieda - cho 2-chome)	Do 1º ao 4º domingo do mês. ※Exceto feriados do final e início do ano. Das 8h30 até 10h30 min.	Todos os itens permitidos para coleta seletiva do Lixo recicláveis.

Maiores informações : Prefeitura - Setor Shimin Seikatsu Grupo ☎52-11111 (ramal 263)



Plantão dos consultórios médicos e odontológicos nos feriados do mês de janeiro/2019

平成31年1月の休日等在宅当番医

☆Associação médica do Município de Takahama. Atendimento médico, plantão aos domingos e feriados.

Horário: 9:00 às 12:00 horas e de 13:30 às 17:00 horas.

※No entanto, nos dias 1 a 3/jan./2019, o horário de atendimento será das 9h00min~12h00min.

※ 1-terça	Iwatsuki Geka Naika Clinic (Clínico Geral)	Hieda-cho	☎ 53-3458
※ 2-quarta	Okabe Shika – Ganka Clinic (Oftalmologia)	Mukaiyama-cho	☎ 52-7775
※ 3-quinta	Tanemura Jibiinkooka (Otorrinolaringologia)	Shinmei-cho	☎ 54-3434
6-domingo	Kondo Iin (Clínico geral)	Yashiki-cho	☎ 53-0029
13-domingo	Taisei Iin (Clínico Geral)	Aoki-cho	☎ 52-1001
14-segunda	Terao Naika Shonika (Clínico Geral/Pediatria)	Koike-cho	☎ 53-0073
20-domingo	Masuda Jibiinkoka Iin (Otorrinolaringologia)	Sawatari-cho	☎ 52-3030
27-domingo	Takahama Seikei Ryumachi Clinic (Ortopedia)	Sawatari-cho	☎ 52-5221

☆Associação Odontológica do Município de Takahama.

Atendimento odontológico, plantão aos domingos. Horário: 9:00 às 12:00 horas.

6-domingo	Green Shika	Yashiki-cho	☎ 53-1515
13-domingo	Shizuma Shika Clinic	Sawatari-cho	☎ 91-8838
20-domingo	Izuka Family Shika	Shinmei-cho	☎ 95-0303
27-domingo	Mori Shika Iin	Aoki-cho	☎ 52-0888

Sujeito a alterações, verifique antes de consultar. Em caso de emergência, e necessite consultar após horário de expediente do consultório, entre em contato com: Centro de Informação médica de emergência (Kyukyu Iryou Jyouthou Center). (☎ 36-1133 • <http://www.qq.pref.aichi.jp/>).

T O W N T O P I C S

まちの話題



11/11 [日] 市役所駐車場などで「オニマルシェ」を初開催

毎月第2日曜日に観光案内所前で開催している「オニマルシェ」。今回は、初の試みとして市役所北駐車場および会議棟で出張開催され、ステージ演奏やおいしい食べ物など多くの店でにぎわいを見せていました。



11/16 [金] 高浜ロータリークラブが防犯カメラを寄贈

市に2基の防犯カメラを寄贈いただくとともに、「地域の安全と防犯を考える会」と題した講演会も開催し、防犯啓発を図りました。



年末年始の休業について



施設名	27日 (木)	28日 (金)	29日 (土)	30日 (日)	31日 (月)	1月 1日 (火)	2日 (水)	3日 (木)	4日 (金)
市役所									
いきいき広場									
かわら美術館									
各地区公民館									
女性文化センター、春日庵									
体育センター、武道館									
各グラウンド・高浜芳川緑地多目的 広場 ※1									
碧海テニスコート	整備工事のため休場中								
図書館・郷土資料館									
児童センター									
児童クラブ									
農業センター									
衣浦斎園									
し尿収集									
クリーンセンター衣浦			※2						
リサイクルプラザ、サンビレッジ 衣浦									
シルバー人材センター									
各宅老所									
IT工房くりっく									
ものづくり工房あかおにどん、サ ロン赤窯									
全世代楽習館									
高浜エコハウス									
各ふれあいプラザ（南部・南部第 2・吉浜・翼・高浜）									
いきいき号循環バス									

(※1) 予約申込者のみ使用可能。12月29日(土)～1月3日(木)の利用申込みは12月25日(火)まで。ただしナイターの利用はできません。

(※2) ・12月29日(土)は受入を行います。事業系の搬入はできません。
・年末年始期間中は、クリーンセンター衣浦へのごみの持ち込みが集中し、例年混雑が発生しています。時期をずらしての搬入を計画したり、資源ごみにおいては地区の資源ごみ回収拠点を利用するなど、ご協力をお願いします。(年末のごみ収集については、3ページ)

◆マイナンバーカードによるコンビニでの住民票の写しなどの取得は、
12月29日(土)～平成31年1月3日(木)はできません。

■ = 休み

ポルトガル語は
16・17ページ

**LEIA A
PÁGINA EM
PORTUGUÊS!**

市公式ホームページでは、英語・中国語・韓国語・ポルトガル語の4か国への変換機能を利用できます。

早期配布にご協力ください。

問合せ先 市役所 ☎52-1111 (代表)