

広報

# たかはま

2018

11.15

No.1327

秋深まる  
鬼みちまつりのあと

P2 市民記者のカメラレポート

P4 防災無線などを用いた情報伝達訓練

P12 児童クラブ員入会申込受付スタート

17回目を迎えた「鬼みちまつり」。秋晴れの空の下、たくさんの方が参加して19,000人の来場を記録しました。

(10/20撮影)



思いやり 支え合い 手と手をつなぐ 大家族たかはま



今年度からスタートした市民記者（カメラマン）の制度。地元愛あふれる切り口で撮影した、たかはまの誇る伝統行事「おまん」と「射放弓」を紹介します。

# 市民記者の

# カメラレポート



## おまん

（春日神社、八劔社）



10月6・7日のおまん祭りは、夜明け前の出発からずっと撮影しました。星空がとてもきれいで、いい天気になると期待しましたが、あいにくの雨。でも、毎年撮影している稗田町が神馬だったので気合が入りました。馬の力強い走りも撮ることができたと思います。（廣田久雄さん）



しや ほう きゅう

## 射放弓

（八幡社、神明社）



10月13日八幡社、14日神明社での「射放弓」を撮影しました。毎年見ますが、少しも見逃すまいとその場を離れられなくなります。一つひとつの所作だけでなく、表情も絵になり、来年もまた撮ろうという気持ちになります。（村松輝一さん）

# まちの話題



高浜市における空き家等対策に関する協定



10月1日

## 「空き家対策等に関する協定」締結

空き家・空地の流通、利活用に特化した連携を行うことを目的として、「公益財団法人愛知県宅地建物取引業協会」と協定を締結しました。空き家などの適切な管理や利活用の促進について情報を共有し、地域の安全を守り活性化につなげます。



9月26日には東海テレビの番組「スイッチ」がジャンボ落花生を取材。農村生活アドバイザーの皆さんがおいしく食べられるレシピを紹介しました。



10月7日

## ジャンボ落花生の収穫

(高取みどり会主催)

秋雨のなか、清水町の畑でジャンボ落花生の収穫が行われました。今年は順調にみのり、収穫も多かったそうです。地元では「地豆」と呼び塩で茹でて食べる「たかはまのソウルフード」。おいしさを広めていきたいですね。

10月9日

## 全日本壮年ソフトボール大会優勝バッテリー表敬訪問

9月に北九州市で行われた第33回大会で初優勝した「愛知親睦クラブ壮年」チーム。勝利をけん引した高浜市在住のバッテリー、投手の村里和貴さん(向山町)と捕手の井ノ口敏功さん(神明町)が来庁し、熱戦のようすを報告しました。



10月20日 第17回鬼みちまつり

高浜港駅前から森前公園を舞台に賑やかに開催された「鬼みちまつり」。日暮れ後には沿道を照らす「鬼あかり」を見に、制作者でもある園児や児童たちが家族で集まっていました。今年は福井県あわら市「あわら灯源郷実行委員会」の竹製の「竹あかり」も展示され、幻想的な演出に一役買っていました。

# 『愛知県防災ヘリコプターが飛来します』

大規模災害に備え、ヘリポートの設営・誘導・フライト訓練を実施します。付近住民の方には、騒音・砂塵などのご迷惑をおかけしますが、理解と協力をお願いします。

また、着陸後に防災ヘリコプターの見学ができますので、この機会にぜひ、見に来てください。

**とき** 11月29日(木) 午後4時～5時40分  
**ところ** 高浜高等学校グラウンド

当日は、防災ヘリコプターの見学・隊員からの説明・写真撮影ができます。



 <b>タイムスケジュール</b>	午後4時	防災ヘリコプター着陸
	午後4時10分～4時20分	防災ヘリコプター昼間離着陸訓練
	午後4時20分～5時5分	一般見学会
	午後5時10分～5時40分	防災ヘリコプター夜間離着陸訓練開始

※災害の発生や天候により、訓練や見学会が中止になる場合があります。

※来場後は職員の指示に従ってください。

※砂塵などが舞うことが考えられますので注意してください。

※駐車場・駐輪場はありませんので徒歩での来場をお願いします。



## 愛知県防災ヘリコプター

愛知県防災航空隊は、名古屋飛行場を拠点とし、平成8年10月に運航を開始しました。

名称は『わかしゃち』で、県民の公募で決定しました。衣浦東部広域連合からも隊員を派遣しています。



問合せ先 衣浦東部広域連合高浜消防署 ☎52-1190

## 防災行政無線などを用いた情報伝達訓練

11月21日(水) 午前11時ごろ

市では、地震・津波や武力攻撃などの災害時に、全国瞬時警報システム（Jアラート）から送られてくる国からの緊急情報を、さまざまな手段を用いて確実に皆さんに伝えるため、情報伝達訓練を行います。

市内の防災行政無線および防災ラジオから、毎週日曜日の午後5時に実施している定時試験放送と同じく、らしいの音量で一斉に放送されます。



### 試験放送内容

<上りチャイム4音>  
 + 「これは、Jアラートのテストです。」×3  
 + 「こちらは、高浜市です。」  
 <下りチャイム4音>  
 ※放送内容は一部変更される場合があります。

注) 高浜市以外の地域でも、全国的にさまざまな手段で情報伝達訓練が実施されます。

問合せ先 岡都市防災グループ ☎52-1111 (内線284)

高浜市やきものの里かわら美術館 企画展

# 「絵画の詩学」

11月23日(金・祝)～平成31年1月14日(月・祝)

当館所蔵の絵画と、絵画のイメージに合わせた詩や言葉を併せて展示します。小説や詩集には、しばしば読み手のイメージを補助する挿絵が添えられます。本展はその逆、つまり絵画のイメージを補助、あるいは手がかりとして詩や言葉を添える展覧会です。

他者の詩や言葉をとおして作品を再度鑑賞することで、新しい解釈が生まれるかもしれません。美術作品は作家の表現であり、言葉も使い手の表現です。絵画を鑑賞しながら「言葉」と「表現」について考えてみませんか。

- 観覧時間** 午前10時～午後5時（観覧券の  
販売は午後4時30分まで）
- 観覧料** 高校生以上200円（160円）、  
中学生以下無料  
\*（ ）内は20人以上の団体料金、  
または高浜市内居住者  
\*75歳以上の方、各種障害者手  
帳をお持ちの方ほか、割引あり
- 休館日** 月曜日、火曜日、12月25日(火)  
～平成31年1月3日(木)  
\*ただし12月24日(月・休)、平成31年1月14日(月・祝)は開館

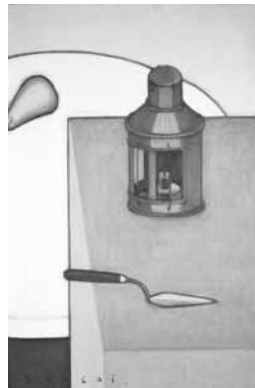

笠井誠一「ランプのある静物」1984年

人生には二つの生き方がある。  
ひとつは奇跡なんて存在しないと思っ  
て生きる事、もうひとつは全てが奇跡だ  
と思っ  
て生きる事である。  
—アルバート・アインシュタイン



久野和洋  
「地の風景-CASADIGIOTTOへの道」  
2010年

『歌集「滑走路」を読む—日常の詩学』とき：12月24日(月・休) 午後2時～／講師：稲垣えみ子氏

参加費：無料（ただし観覧券が必要）／定員：100人（先着順、電話またはメールで申込み）

「今、を積み重ねる毎日を綴るエッセイで注目を集める稲垣えみ子さんに、日常の表現についてお話しいたします。また、若き歌人・萩原慎一郎さんの歌集『滑走路』を読み深め、三十一文字の世界に映る社会を考察し、日常を表現する豊かさ・難しさについて学びます。

ワークショップ『千の言葉よりもあなたの一言が大切だといっても過言ではない！』

とき：会期中常時開催／ところ：展示室内／費用：無料（ただし観覧券が必要）

展示作品を鑑賞し、それぞれが感じた言葉や詩を紙に書いて展示室内に貼付けます。あなたの言葉によって、観覧者に新しい解釈が生まれるかもしれません。

ギャラリートーク

とき：12月15日(土)、平成31年1月13日(日) 午後2時～／費用：無料（ただし観覧券が必要）

## 夜空にキラめく みんなのオリオン座コンサート

力強く、優しいトランペットとピアノが奏でるジャズの音色。星空を見上げて来年を想うコンサートです。

とき 12月18日(火) 開場：午後5時30分 開演：午後6時

出演者 市原ひかり（トランペット）、成田祐一（ピアノ）

特別ゲスト：高浜高等学校吹奏楽部の皆さん

演奏曲目 市原ひかりCD「Dear Gatsby（親愛なるギャツビー）」より数曲、「星に願いを（ハーライン）」、「故郷（岡野貞一）」など

入場料 前売り700円（当日1,000円）《全席自由》※未就学児の入場は遠慮してください。

チケット取扱い かわら美術館ミュージアムショップ（電話、メールで予約可）

# 国民健康保険の届出を忘れずに！

～加入するとき・やめるときは、14日以内に届出を～

- \* 国民健康保険（国保）には、勤務先の健康保険への加入者とその扶養者、後期高齢者医療制度加入者などを除く、すべての人が加入します。
- \* 加入の届出が遅れると、加入の資格を得た月（例：会社を辞めた月）まで、さかのぼって保険税を納めなければなりません。また、その間にかかった医療費は全額自己負担となります。
- \* やめる届出が遅れると、保険税(料)が二重払い（国保と新しい健康保険）になってしまうことがあります。

すべての手続きにマイナンバー（個人番号）が必要です。本人確認書類（以下の①と②）を持参してください。

①マイナンバー確認書類／個人番号カードまたは通知カード

②身元確認書類／公的機関が発行した顔写真付きの証明書など … 運転免許証、パスポートなど1点  
上記の証明書などがない場合 … 保険証、年金手帳、預金通帳、学生証など2点

※個人番号カードを提示する場合は②は不要です。

## ◆加入するとき

こんなとき	届出に必要なもの	
高浜市に転入したとき (職場の健康保険に加入していない場合)	本人確認書類 印鑑 キャッシュカード または預金通帳 銀行届出印	住民登録の窓口で転入の手続きを行った後に同日対応
職場の健康保険をやめたとき(注)		健康保険喪失連絡票、離職票、退職証明書などいずれか1点
子どもが生まれたとき (国保加入の場合)		保護者の国民健康保険証、母子健康手帳
生活保護を受けなくなったとき		生活保護廃止通知書
外国人住民が加入するとき		在留カード、特別永住者証明書、パスポート

(注) 職場の健康保険の加入者本人が75歳になり、後期高齢者医療制度に移行することにより、本人の扶養となっている家族が国保に加入することになった場合や扶養からはずれた場合を含む。

## ◆やめるとき

こんなとき	届出に必要なもの	
他の市町村へ転出するとき (職場の健康保険に加入していない場合)	本人確認書類 印鑑 国民健康保険証 高齢受給者証*	外国人住民は在留カード、特別永住者証明書
職場の健康保険に加入したとき		職場などの保険証（加入者全員分）
死亡したとき(国保加入の場合)		葬儀を行ったことが証明できるもの、預金通帳
生活保護を受けはじめたとき		生活保護開始通知書

## ◆その他の異動など

こんなとき	届出に必要なもの	
市内で住所が変わったとき	本人確認書類 印鑑	国民健康保険証、高齢受給者証*
世帯主が変わったとき		国民健康保険証、高齢受給者証*
世帯を分けたり、いっしょにしたとき		国民健康保険証、高齢受給者証*
国民健康保険証をなくしたり破損したとき		破損の場合は破損した国民健康保険証

※高齢受給者証は70歳以上の方のみ。

— 詳しくは問い合わせてください —

問合せ先 国市民窓口グループ ☎52-1111 (内線219・261)

# ほうかつ便り 第12号 [高浜市地域包括支援センター]



## ■権利擁護事業の紹介

たとえば・・・

- \* 訪問販売で高額な商品を購入してしまった。
- \* お金の管理ができなくなってきた。
- \* 近所の方が虐待を受けているかもしれない。 など

消費者被害の相談や成年後見制度の紹介、虐待の防止や対応など、地域包括支援センターでは、高齢者の方が安心して暮らせるために、その方が持つさまざまな権利を守る取り組みをしています。

相談をした方や内容に関する秘密は守られますので、気軽に相談してください。



## ● 11月・12月事業案内 ●

とき	タイトル	ところ	問合せ先
12月9日(日) 13:00~15:00	昭和で元気になるカフェ (認知症カフェ) 催し: コーラス	いきいき広場2階ホール	昭和で元気になる会事務局 ☎52-5050
毎週日曜日 9:00~11:00 ※行事によって変更になる場合があります	よってこカフェ (認知症カフェ)	地域共生型福祉施設あっぱ	地域共生型福祉施設あっぱ ☎56-2725

問合せ先 地域包括支援センター (いきいき福祉まるごと相談グループ) ☎52-9610

## 12月の 休日等在宅当番医



☆高浜市医師会 <診療日>日曜および祝日 <診療時間>9:00~12:00、13:30~17:00

※ただし、12月30日~31日の診療時間は、9:00~12:00です。

2日	ひさだ眼科	沢渡町	☎52-8146
9日	おかべ歯科・眼科クリニック	向山町	☎52-7775
16日	たねむら耳鼻咽喉科	神明町	☎54-3434
23日	中田内科クリニック	沢渡町	☎54-0606
24日	岩月外科内科クリニック	稗田町	☎53-3458
※30日	泰生医院	青木町	☎52-1001
※31日	近藤医院	屋敷町	☎53-0029

☆高浜市歯科医師会 <診療日>日曜 <診療時間>9:00~12:00

2日	かとう歯科クリニック	屋敷町	☎54-4488
9日	おかべ歯科・眼科クリニック【歯科】	向山町	☎52-7775
16日	キララ歯科	神明町	☎54-5454
23日	杉浦歯科医院	呉竹町	☎52-5000
30日	かじかわ歯科	湯山町	☎52-6456

都合により変更する場合がありますので、確認のうえ受診してください。

診療時間外に、急病などで受診が必要なときは、

救急医療情報センター(☎36-1133・ホームページ <http://www.qq.pref.aichi.jp/>)に問い合わせてください。

市民表彰式を開催します

表彰

情報 Information File  
ファイル

12月1日の市制施行記念日に、社会公共の福祉への貢献などにより市民の模範となる方の表彰を行います。皆さんの来場をお待ちしています。  
※被表彰者の方については『広報たかはま』1月1日号で紹介予定です。

とき 12月1日(土)

午前10時30分～

ところ かわら美術館ホール

問合せ先

困人事グループ (内線309)



戸籍に記載されていない方へ

～ひとりで悩まないで、まず相談を～

全国の法務局・地方法務局およびその支局、または市の戸籍窓口では、戸籍に記載されるための相談を受け付けています。

相談は無料で秘密は厳守しますので、まずは相談してください。

問合せ先

- ・名古屋法務局刈谷支局 ☎21-0086
- ・困市民窓口グループ ☎52-1111 (内線214・218)

※いずれも午前8時30分～午後5時15分、土・日曜日、祝日、年末年始を除く



いい みらい

11月30日は  
「年金の日」です!!

年金記録や将来の年金受給見込額を確認し、未来の生活設計について考えてみませんか。

「ねんきんネット」を利用すると、いつでも自分の年金記録を確認できるほか、将来の年金受給見込額について、自分の年金記録を基にさまざまなパターンでの試算をすることもできます。

「ねんきんネット」については、日本年金機構のホームページで確認するか、ねんきんネット専用ダイヤルに問い合わせてください。

問合せ先

日本年金機構のホームページ  
<http://www.nenkin.go.jp/>  
ねんきんネット専用ダイヤル  
☎0570-058-555

※050から始まる電話の場合 ☎03-6700-1144

国民健康保険税第5期の  
納期限は

11月30日(金)です

～かならず納期限内に納めましょう～

④ 納税には口座振替が便利です

納め忘れがなく、納期ごとに金融機関やコンビニなどへ出かけて支払う必要がありません。

口座振替の方は、残高の確認をお願いします。

口座振替申込

申込先

金融機関もしくは困市民窓口グループ

持ち物

通帳、通帳に使用している印鑑

※口座振替開始は、申込みから2か月後になります。

問合せ先

困市民窓口グループ  
☎52-1111 (内線219・261)



12月

日	曜日	区 域	日	曜日	区 域
4日	火	青木町	18日	火	本郷町 呉竹町
5日	水	青木町 春日町	20日	木	呉竹町 屋敷町
7日	金	湯山町 神明町 沢渡町	21日	金	屋敷町 向山町
			24日	月	向山町 小池町
10日	月	稗田町	25日	火	小池町
11日	火	二池町 長ホース	26日	水	新田町 八幡町
12日	水	二池町	27日	木	論地町 清水町
13日	木	芳川町 碧海町	31日	月	正月休み 1月3日まで
14日	金	田戸町			

# し尿

## し尿収集作業日程のお知らせ

12月のし尿収集作業日程は、表のとおりです。作業は、天候などの理由で2〜3日前後することがあります。

### 連絡先（収集業者）

高浜衛生㈱ ☎53-0516

### 問合せ先

市市民生活グループ（内線263）

# その他

## 司法書士会による無料登記相談会

土地・建物の相続、遺言、贈与、売買などの権利に関する登記、および会社、法人登記についての相談会を開催します。（税金の相談を除く）  
とき 12月1日（土）  
午前9時〜11時

### ところ

市役所1階相談室  
申込方法 11月30日（金）午後4時までにかならず電話で予約

※予約のない方は受けられません。  
予約先・問合せ先

愛知県司法書士会西三河支部所属  
予約担当司法書士 松井 勝彦  
☎52-3003

（平日午前9時〜午後5時）

善意をありがとうございました

（敬称略）

市へ

高取午未会

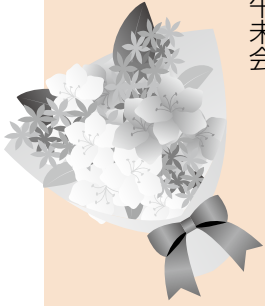

## 広告

弁護士法人

# 白濱法律事務所

（愛知県弁護士会所属）

代表弁護士 白濱 重人

- 相続、遺留分、離婚 ●不動産、建築トラブル
- 交通事故、労災事故 ●破産、債務整理
- 企業法務



相談料無料（初回30分）

刈谷事務所

☎0566-91-0210  
刈谷駅南口よりすぐ  
刈谷市若松町2丁目2番

岡崎事務所

☎0564-54-3777  
JR岡崎駅東口よりすぐ  
岡崎市羽根町字北ノ郷45

## 家庭裁判所と家庭裁判所調査官

家庭裁判所は、少年非行や家庭に関する紛争を扱います。非行少年の立ち直りや、家庭の問題解決のためには、少年や家族それぞれの心理や人間関係、環境などを十分に考慮する必要があります。

そこで、行動科学の専門的な知識や技法を持った家庭裁判所調査官（家裁調査官）が重要な役割をはたしています。

家裁調査官になるには、裁判所職員採用総合職試験（家庭裁判所調査官補）に合格し、家裁調査官補として

て約2年間の充実した研修を受け、修了後に、家裁調査官に任命されます。

家裁調査官は、人生の岐路に立会い、解決に導く、高度な専門性を持つ「プロフェッショナル」です。採用に関する情報は <http://www.courts.go.jp/saiyo/index2.html> を確認してください。

### 問合せ先

名古屋家庭裁判所事務局総務課  
☎052-2233-0994

## 【予防接種】

対象者：接種時点で高浜市に住民登録がある方

接種場所：実施医療機関（詳細は、各予防接種の案内文で確認してください。）

持ち物：母子健康手帳、接種する予診票、健康保険証、子ども医療費受給者証 ※母子健康手帳はかならず持参してください。

接種期間：通年

その他：実施医療機関に問い合わせをして接種してください。転入した方は、母子健康手帳を持って、いきいき広場へお越しください。

<予防接種の広域化について> かりつけ医が高浜市外にある場合など、定期予防接種が県内の医療機関で受けることができるようになりました。詳しくは、健康推進グループへ問い合わせてください。

定期予防接種種別		対象年齢	備考
B C G	1回	1歳に至るまでの児	※生後5か月に達したときから生後8か月に達するまでの期間を標準的な接種期間とします。
4種混合(百日せき・ジフテリア・破傷風・不活化ポリオ)	初回3回 追加1回	生後3か月～7歳6か月に至るまでの児 ※追加接種は、初回接種(3回)終了後、1年～1年6か月後に接種	
M R (麻しん・風しん混合)	1期	1歳～2歳に至るまでの児	※1歳の誕生日を迎えたら、優先的に接種しましょう。
	2期	年長に相当する年齢の方 (平成24年4月2日～平成25年4月1日生まれ)	※接種期間:平成30年4月～平成31年3月 *なるべく早く受けてください。
DT(ジフテリア・破傷風混合)	2期	11歳～13歳未満の方	平成30年度は平成18年4月2日～平成19年4月1日生まれの方に個別通知しています。
日本脳炎	1期 初回2回 追加1回	3歳～7歳6か月に至るまでの児 ※追加接種は、初回接種(2回)終了後、おおむね1年後に接種	※9歳に達したら第2期の接種が可能となりますので、お問い合わせください。 ※平成12年4月2日～平成13年4月1日生まれの方で第2期が未接種の方へ積極的勧奨を行います。 ※積極的勧奨以外の対象者(平成7年4月2日～平成19年4月1日生まれ)で20歳未満の方は、希望があれば接種できます。
	2期 1回	9歳以上13歳未満の方	※平成19年4月2日～平成21年10月1日生まれの方で、平成22年3月31日までに第1期の予防接種が終了していない場合、9歳以上13歳未満の方は、希望があれば接種できます。
ヒブワクチン (インフルエンザ菌b型)	初回開始月齢に応じ接種回数異なる	生後2か月～5歳に至るまでの児	※開始が生後2か月～生後7か月に至るまでの場合：初回3回(1歳に至るまでに完了)追加1回 ※開始が生後7か月に至った日の翌日～1歳に至るまでの場合：初回2回(1歳に至るまでに完了)追加1回 ※開始が1歳に至った日の翌日～5歳に至るまでの場合：1回
小児用肺炎球菌ワクチン			※開始が生後2か月～生後7か月に至るまでの場合：初回3回(2歳に至るまでに完了)追加1回 ※開始が生後7か月に至った日の翌日～1歳に至るまでの場合：初回2回(2歳に至るまでに完了)追加1回 ※開始が1歳に至った日の翌日～2歳に至るまでの場合：2回 ※開始が2歳に至った日の翌日～5歳に至るまでの場合：1回
水痘ワクチン	2回	1歳～3歳に至るまでの児	※水痘にかかったことがある方は対象外です
B型肝炎ワクチン	3回	生後1歳に至るまでの児	・すでにB型肝炎ワクチンの接種を受けたことがある方は、接種した回数分の接種を受けたものとみなします。 ・母子感染予防としてB型肝炎ワクチンを接種したことがあるお子さんは定期接種の対象外です。
子宮頸がん予防ワクチン	厚生労働省より平成25年6月14日付けで「子宮頸がん予防ワクチンの接種を積極的ににはお勧めしていません。」と勧告がありました。接種に当たっては、有効性とリスクを理解したうえで受けてください。		

## 【衣浦東部保健所行事】

問合せ先 衣浦東部保健所 ☎21-4778

会場：衣浦東部保健所

種別	日程	実施時間	内容	備考
栄養相談	12日(水)	9:00～11:30	糖尿病・脂質異常症・肥満など複数の疾患のある方へ、栄養・食生活相談を行います。	※要予約 ☎21-9338
こころの健康医師相談	5日(水)	14:00～16:00	精神科医師によるこころの健康相談を行います。	※要予約 ☎21-9337
骨髄バンクドナー登録	毎週火曜日 (18日、25日を除く)	9:00～11:00	ドナー登録 【登録できる方】18歳～54歳の健康な方	※要予約 ☎21-4797
梅毒検査(有料)	毎週火曜日 (18日、25日を除く)	9:00～11:00	検査結果成績書は、後日交付となります。	予約不要
エイズ抗体検査	毎週火曜日 (18日、25日を除く) 第1・3月曜日 (17日を除く)	9:00～11:00 18:00～19:00	匿名で検査ができます。	
休日エイズ検査	1日(土)	9:00～11:00	「世界エイズデー」(12/1)に合わせて休日の即日検査(無料・匿名)を実施します。	※要予約 ☎21-4797

# 30年12月の 保健 ガイド



細井 友喜くん(豊田町)



松本 さちちゃん(二池町)

各健診の受付時間はか  
ならず守ってください。  
受付時間を過ぎた場合  
は、次回の健診の受診  
となります。

問合せ・相談は

いきいき健康推進グループ ☎52-9871

\*年間スケジュールは市公式ホームページに掲載しています。

## お知らせ

- ・乳幼児健診・相談などは、受付時間の10分前に開場します。
- ・駐車場は三河高浜駅西立体駐車場を利用してください。駐車券をお渡しします。

【乳幼児・妊婦】 ★印については、個別通知をします。

会場：いきいき広場

種別	日程	受付時間	対象	持ち物	備考
4か月児健診 離乳食講習	21日(金)	12:00 ~13:30	★平成30年8月生まれ	・母子健康手帳 ・健診アンケート ・バスタオル	図書館より絵本の紹介と貸出しを します。パパ向けに「パパさろん」 を行っています。
1歳6か月児健診 フッ化物歯面塗布	19日(水)		★平成29年5月生まれ	・母子健康手帳 ・健診アンケート ・歯ブラシ2本 (1本は新しいもの)	※歯みがきを済ませてきてくださ い。 ※フッ化物歯面塗布は、希望児の み実施(料金 300円)
2歳児・2歳6か 月児歯科健診、フ ッ化物歯面塗布	7日(金)		(2歳児) 平成28年11月生まれ (2歳6か月児) 平成28年5月生まれ	・母子健康手帳 ・歯ブラシ2本 (1本は新しいもの)	
3歳児健診	5日(水)		★平成27年11月生まれ	・母子健康手帳 ・健診アンケート ・歯ブラシ ※手鏡、コップ、タオ ル(5歳児のみ)	※歯みがきを済ませてきてくださ い。
5歳児健診	12日(水)	対象者に通知			
ちびっこ相談	17日(月)	9:30 ~10:30	0歳~就学前のお子さん とその家族		※歯科相談を希望の方は歯ブラシ を持参
発達相談	要予約		就学前のお子さんとその 家族	・母子健康手帳	希望する方は健康推進グループへ 問い合わせてください。
言語相談			就学前のお子さんとその 家族		
ママプチさろん	20日(木)	9:45 ~11:30	妊娠した方	・母子健康手帳 ・母子健康手帳副読本	※健康推進グループへ電話予約
こんにちは!あか ちゃん訪問	随時	随時	生後4か月未満の赤ちゃ んのいるすべての家庭 (里帰り出産者も可)	・母子健康手帳 ・タオル	留守番電話に伝言が残っていた 方、里帰り中で市内に不在の方は 連絡してください。
母子健康手帳交付	4日(火) 11日(火) 18日(火) 25日(火)	9:00 ~9:20	妊娠した方とその家族 ※妊娠に気づいたら早め に医療機関を受診しま しょう。	・妊娠届出書 ・外国籍の方は在留カ ード(外国人登録証 明書)など ・妊婦の個人番号カー ドまたは妊婦の通知 カードと写真入り身 分証明書	※予約不要 ※初産婦さんは9:30~10:00に プレママ教室があります。 ※日程の都合の悪い方は健康推進 グループへ連絡してください。 ※できるだけ妊娠11週までに届 出をしましょう。

【成人】

会場：いきいき広場

種別	日程	実施時間	内容	備考
栄養相談	18日(火)	要予約	糖尿病・高血圧・骨粗しょう症などの予防を 目的とした、管理栄養士による食生活や栄養面 に関する相談(1人30分程度)	※健康推進グループへ電話予約

# 11月・12月の 児童センター

■東海児童センター ☎52-5126 ■中央児童センター ☎52-3014  
 ■吉浜児童センター ☎52-1019 ■翼児童センター ☎54-2833  
 ●開館日 月曜日～土曜日 ●開館時間 午前9時～正午・午後1時～5時  
 ●休館日 日曜日・祝日・年末年始

## 乳幼児親子対象の行事

参加希望者は各児童センターへ直接申込(午前9時～受付。定員になりしだい締切)

児童センター	行事名	月日	時間	内容	対象	参加費	申込期間
東海	乳幼児親子遊び	11/29(木)	10:30～11:30	室内で親子でミニミニ運動会をしよう。	乳幼児親子	無料	当日参加可
翼	わらべうた	11/22(木)	10:30～11:00	講師の先生といっしょにわらべうたで遊ぼう。	乳幼児親子8組	無料	前日までに申込(電話可)

## 児童センター行事

児童センターへ直接申込(午前9時～受付。定員になりしだい締切)

児童センター	行事名	月日	時間	内容	対象	参加費	申込期間
東海	絵本の読み聞かせ	11/21(水)	15:45～16:30	図書館司書が素敵な本を紹介してくれます。	小学生	無料	当日参加可
	クッキング	12/ 1(土)	10:00～12:00	ツナの炊き込みご飯を作ろう。	小学生10人	100円	11/19(月)～26(月)
吉浜	ステンドライト作り	12/ 1(土)	10:00～11:30	プラスチックの板に色を付けてカラフルに光るステンドライトを作ろう。	小学生10人	50円	11/17(土)～24(土)

## 平成31年度 児童クラブ員 入会申込 受付スタート

○入会説明会(新規入会希望者はかならず参加してください。)

**とき 12月8日(土) ところ 各児童クラブ**

児童クラブ名	東海	中央	吉浜	翼	高取	楽習館	ひこうきぐも
開始時間	10:00	14:00	11:30	11:30	9:30	11:00	9:30

○申請書配布期間

- ・12月8日(土) ※入会説明会後 ～21日(金)
- ・配布期間を過ぎてしまった場合は、希望する児童クラブへ問い合わせてください。

○受付期間

- ・平成31年1月15日(火)～18日(金)の4日間
- ・かならずこの期間中の各児童クラブ開設時間内に提出してください。
- ※ただし、最終日1月18日(金)は午後5時まで
- \*詳しくは『広報たかはま』11月1日号を参照。



申込み  
問合せ先

児童クラブ名	電話番号	児童クラブ名	電話番号
東海児童クラブ	52-5126	高取児童クラブ	52-4711
中央児童クラブ	52-3014	楽習館児童クラブ	54-4646
吉浜児童クラブ	52-1019	ひこうきぐも児童クラブ	95-5055
翼児童クラブ	54-2833		

# PREFEITURA DE TAKAHAMA INFORMA

※A Home Page oficial da cidade de Takahama pode ser traduzido em 4 idiomas, Inglês, Chinês, Coreano e Português.

高浜市役所のお知らせ

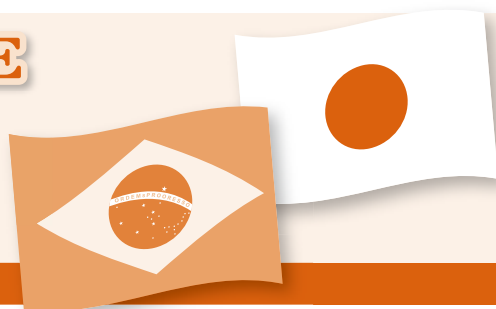

## Plantão dos consultórios médicos e odontológicos nos feriados do mês de dezembro/2018

12月の休日等在宅当番医

☆Associação médica do Município de Takahama. Atendimento médico, plantão aos domingos e feriados

Horário: 9:00 às 12:00 horas e de 13:30 às 17:00 horas.

※No entanto, nos dias 30 e 31/12, o horário de expediente será das 9h00min~12h00min.

2-domingo	Hisada Ganka (Oftalmologia)	Sawatari-cho	☎ 52-8146
9-domingo	Okabe Shika – Ganka Clinic (Oftalmologia)	Mukaiyama-cho	☎ 52-7775
16-domingo	Tanemura Jibiinkoka (Otorrinolaringologia)	Shinmei-cho	☎ 54-3434
23-domingo	Nakata Naika Clinic (Clínico Geral)	Sawatari-cho	☎ 54-0606
24-segunda	Iwatsuki Geka Naika Clinic (Cirurgião/Clínico geral)	Hieda-cho	☎ 53-3458
※30-domingo	Taisei Iin (Clínico Geral)	Aoki-cho	☎ 52-1001
※31-segunda	Kondo Iin (Clínico geral)	Yashiki-cho	☎ 53-0029

☆Associação Odontológica do Município de Takahama.

Atendimento odontológico, plantão aos domingos. Horário: 9:00 às 12:00 horas.

2-domingo	Kato Shika Clinic	Yashiki-cho	☎ 54-4488
9-domingo	Okabe Shika – Ganka Clinic (Odontologia)	Mukaiyama-cho	☎ 52-7775
16-domingo	Kirara Shika	Shinmei-cho	☎ 54-5454
23-domingo	Sugiura Shika Iin	Kuretake-cho	☎ 52-5000
30-domingo	Kajikawa Shika	Yuyama-cho	☎ 52-6456

Sujeito a alterações, verifique antes de consultar. Em caso de emergência, e necessite consultar após o horário de expediente do consultório, entre em contato com: Centro de Informação médica de emergência (Kyukyu Iryou Jyouhou Center). (☎ 36-1133 • <http://www.qq.pref.aichi.jp/>).

## Treinamento utilizando o sistema de transmissão de informações de emergência em caso de desastres.

防災行政無線などを用いた情報伝達訓練

**DIA 21 de novembro (quarta-feira), as 11 horas da manhã**

A cidade realizará o treinamento utilizando o sistema de transmissão de informações sobre terremoto, tsunami, ataque armado e demais desastres, para termos certeza que a mensagem será comunicada a toda população, utilizaremos informações passadas pelo J-ALERT - sistema nacional de alarme simultâneo, usando uma variedade de meios para transmitir o treinamento.

A transmissão será simultânea nos locais da Cidade onde há instalações de rádios transmissores e sistema de alto-falantes ao ar livre, e via receptores (rádio) preventivos sobre desastres naturais, o volume do tom é similar ao teste de alarme transmitido todos os domingos às 17 horas da tarde.



### CONTEÚDO DO TREINAMENTO

< Sinal de alerta em tom 4 Progressivo >

+ 「Korewa, J-Alert no tesuto desu.」 × 3 回  
(Isto é um teste do sistema J-Alert) × 3 vezes

+ 「Kotirawa, Takahama-shi desu.」  
(Aqui é a Cidade de Takahama)

< Sinal de alerta em tom 4 regressivo >

※O conteúdo que será transmitido poderá sofrer algumas modificações parciais.

(ATENÇÃO): Além da Cidade de Takahama o treinamento da transmissão de informação será executado em outras localidades, é realizado de diversas maneiras em nível nacional.

INFORMAÇÕES: Setor SHI TOSHI BOSAI GRUPO do município ☎52-1111 (Ramal 284)

# し集 催募

日	日時
場	場所
内	内容
講	講師
募	募集対象・人数
費	費用
持	持ち物
他	その他
催	主催
申	申込先・申込方法
問	問合せ先

## 碧海農業フェスティバル 楽しむ！— 碧海の食と農と技 —

碧海農業フェスティバル  
実行委員会事務局  
☎76-2400

地元特産野菜の紹介（試食・販売）  
や食育学習（バター作り体験、ガー  
デニング親子体験、野菜の重さ当て  
クイズ）など

日12月1日(土) 午前9時～正午  
場 JAあいち中央でんまあと安城西  
部店



## ものづくり工房あかおにどん 木工で来年の干支「イノシシ」 づくり

☎52-0909

糸ノコ盤を使い、手触りに温かみのある木の板から楽しく干支のイノシシを作ります。アドバイスをします。初心者の方もぜひ参加してください。見本は、「あかおにどん」や「かわら美術館」などに展示してあります。

日11月24日(土) ①午前10時～正午

②午後1時～3時

募大人(各3人) 費300円(工房利用

料含む、当日支払い)

持作業に適した服装、マスクなど

申11月15日(木)～22日(木) 午前10時～

午後4時に電話申込み。(月・水

・金曜日を除く)

※定員になりしだい締切

※キャンセルの場合はかならず連絡してください。



## JAあいち中央高浜地区 農業まつり

JAあいち中央高浜支店  
農業まつり事務局  
☎53-0242

地元の新鮮野菜やお米など農産物・特産品の即売。各種イベント(高浜小学校吹奏楽部・ピンコ大会など)

日11月25日(日) 午前9時30分～午後

3時30分

場高浜宮農センター(JA高取支店敷地内)・五反田グラウンド・高取公民館

## リサイクル講座

### 「凧づくり講座」受講生募集

衣浦衛生組合リサイクルプラザ  
☎53-5379

いらなくなった物の再利用を目的とした講座で、包装紙などの紙を利用して凧を作ります。

日12月15日(土) 午前10時15分～午後

0時15分

講神合章一氏(高浜市)

募小学6年生まで18人(市内在住の方)※保護者の参加も可、未就学児は護者同伴 費材料費300円

申11月17日(土)～12月9日(日)にリサイ

クルプラザへ直接申込み。

※定員になりしだい締切。電話申込みは不可

みは不可

※火～日曜日 午前10時～午後4時  
開館(月曜休館。月曜が祝日・振替休日の場合は直後の平日)

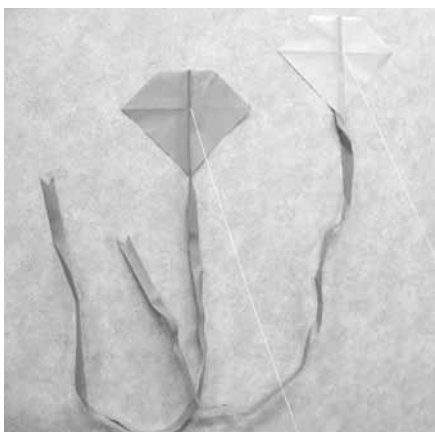

## 翼まちづくり協議会の催し

### 翼秋の園遊会2018

☎55-1822

Eメール tubasa-1@katchi.ne.jp

防犯・防災に特化して活動してきた翼まちづくり協議会は、発足10年を迎え、昨年度には公民館事業を統合し、文化的な活動にもいっそう力を入れて取り組んでいます。

今年も文化祭を「翼秋の園遊会2018」と名称を変え、より多くの方に楽しんでいただける内容で実施します。

日11月24日(土) 午後1時～6時

※雨の場合、翌日に延期。

場 中部公園

内

- ・ 作品展(生け花、山野草)
- ・ 演奏披露(大正琴、吹奏楽)
- ・ 体験コーナー(大正琴の演奏、灯笼づくり、抹茶たて)
- ・ スタンプラリー
- ・ 仮装大会
- ・ 屋台など

他園遊会専用の駐車場はありません。徒歩または自転車でお越しください。



## 第70回全国植樹祭あいち2019

### 「木に託す もり・まち・人のあす・未来」

愛知県森林保全課全国植樹祭推進室

☎052-954-6618

愛知県森林公園(尾張旭市・名古屋守山区)をメイン会場として2019年6月2日(日)に開催します。

なお、この全国植樹祭の記念事業として、全国植樹祭のシンボルである「木製地球儀」を12月1日(土)～4日(火)に高浜市役所会議棟1で展示します。

## 刈谷市

### ウェーブスタジアム刈谷の催し

☎27-82695

※水曜日休み(祝日を除く)

◆日本記録保持者に聞いてみよう  
〜成長期におけるトレーニング相談会〜

日12月15日(土) 午前10時30分～正午

講師の体験談や、ジュニア期にやるべきトレーニングに関する理論や知識を紹介。

講 今井美希氏(女子走高跳 日本記録保持者)

募 スポーツをする小・中・高生の保護者や指導者50人

費 無料 持なし

申 11月22日(木) 午前9時～

※氏名・電話番号を直接、または電話で申込み。先着順

## ◆冬の親子陸上教室

日 12月28日(金) 時間はコース別

※予備日平成31年1月4日(金)

講 谷崎好美氏(JAAF公認ジュニアコーチ)、川浪駿氏(陸上競技インストラクター)

募 年少～小学校低学年児童とその親

費 1,500円

持 競技ができる服装、シューズ、タオル、飲み物

申 11月19日(月)～12月3日(月)

※往復はがきでの応募または窓口で受付。詳しくは問い合わせください。

## 人生のパートナーを みつきたい方…

高浜市婦人の会結婚相談部が、“昔ながらの世話焼きおばちゃん”のように、アットホームに「婚活」のお手伝いをしています。気軽に問い合わせてください。

問合せ先 高浜市婦人の会結婚相談部  
(女性文化センター内) ☎52-5033  
毎週土曜日・第1日曜日の午後1時～4時

## 男子厨房に入らず世代の あなたにおすすめ!

## まちづくり協議会の講座情報

### 男性ばかり、少人数制の料理教室です!

#### ◆男のレシピ研究会

毎月第2金曜日 午前10時～午後1時

問合せ先

NPO法人高浜南部まちづくり協議会

☎52-2123

#### ◆男のレシピ教室

月1回程度 午後7時～9時

問合せ先

翼まちづくり協議会 ☎55-1822



※材料費が必要です。  
※詳しくは問い合わせください。

# 晩秋・初冬の たかはまウォッチング

幻想的な紅葉をごらんあれ

## 大山心字池もみじライトアップ

とき 11月25日(日)～12月4日(火) 午後5時～9時

ところ 大山緑地公園

問合せ先 高浜まちづくり協議会 (午前9時～午後5時) ☎87-9112



## 西三河野鳥の会の皆さんとバードウォッチング 野鳥観察会

とき 12月2日(日) 午前9時～11時

※少雨決行

ところ 新田町海岸付近

※定員60人、申込制のため事前に問い合わせてください。

問合せ先 吉浜まちづくり協議会 ☎52-1101



ユリカモメ

オオバン

カワセミ

高浜市商工会青年部・女性部による

## 三河高浜駅前ライトアップ

とき 12月4日(火)～平成31年1月12日(土)  
午後5時～9時30分

ところ 三河高浜駅東ロータリー

問合せ先 高浜市商工会 ☎53-1827



いつでもどこでも  
スマホから  
『広報たかはま』を  
読むことができます

まちを好きになるアプリ



自治体をもっと身近になる機能が盛りだくさん!



ダウンロードはこちらから



※アプリの使用は無料ですが、通信費は各回線ごとのご負担となります。  
※広告が表示されますが、各自治体とは何ら関係はありません。



ポルトガル語は  
13ページ

## LEIA A PÁGINA EM PORTUGUÊS!

市公式ホームページでは、英語・中国語・韓国語・ポルトガル語の4か国への変換機能を利用できます。

早期配布にご協力ください。